



Ministerio de Educación
G U A T E M A L A

REGISTRO FOTOGRÁFICO PROGRAMA DE MANTENIMIENTO DE EDIFICIOS ESCOLARES PÚBLICOS

PRA-FOR-123
Versión 1

SITUACIÓN DEFICIENCIAS DETERMINADAS

PREVIO

DURANTE

POSTERIOR

DEPARTAMENTO:	HUEHUETENANGO	MUNICIPIO:	HUEHUETENANGO
NOMBRE DEL ESTABLECIMIENTO:	INEB "ZACULEU" J.V.	DIRECCIÓN DEL ESTABLECIMIENTO:	4A. CALLE Y 4A. AVENIDA ZONA 9, ALDEA ZACULEU CENTRAL HUEHUETENANGO
CÓDIGO DEL ESTABLECIMIENTO:	13-01-4968-45	FECHA:	22/05/2024



Foto1: Mantenimiento a estructura de puertas de metal (lijado y aplicación de pintura de aceite).



Foto 2: sustitución de vidrios.



Foto 3: Aplicación de pintura de agua y aceite a muros exteriores e interiores.



Foto 4: Mantenimiento a barandas de metal y de concreto.

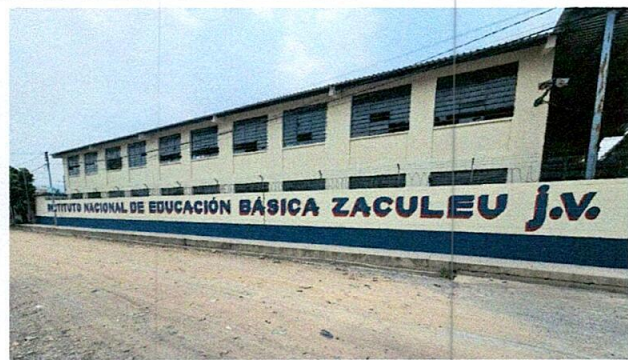

Foto 5: Sustitución bases de lámpara flouroscentes a plafonerias y sustitución de lámparas flouroscentes a bombillas led.

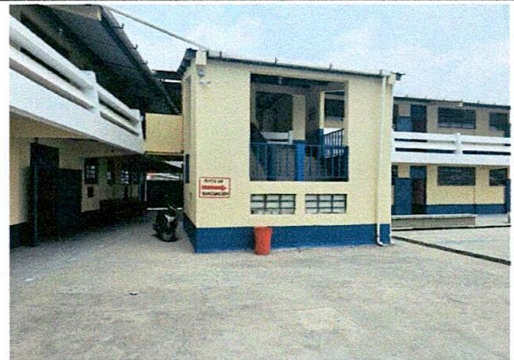

Foto 6: Reparación de cableado eléctrico

Observación: Si es necesario se pueden agregar hojas adicionales y actualizar el número de hojas.

Firma y sello del Presidente de la OPF

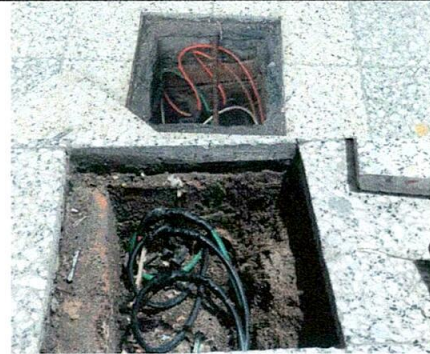

Firma y Sello Director Centro Educativo Público





Ministerio de Educación
Guatemala

REGISTRO FOTOGRÁFICO PROGRAMA DE MANTENIMIENTO DE EDIFICIOS ESCOLARES PÚBLICOS

PRA-FOR-123
Versión 1

SITUACIÓN DEFICIENCIAS DETERMINADAS

PREVIO

DURANTE

POSTERIOR

DEPARTAMENTO:	HUEHUETENANGO	MUNICIPIO:	HUEHUETENANGO
NOMBRE DEL ESTABLECIMIENTO:	INEB "ZACULEU" J.V.	DIRECCIÓN DEL ESTABLECIMIENTO:	4A. CALLE Y 4A. AVENIDA ZONA 9, ALDEA ZACULEU CENTRAL HUEHUETENANGO
CÓDIGO DEL ESTABLECIMIENTO:	13-01-4968-45	FECHA:	22/05/2024



Foto7: Reparación de bomba de agua más accesorios



Foto 8: Aplicación de pintura de agua y de aceite a paredes exterior



Foto 9: Aplicación de pintura de agua y de aceite a paredes interiores.

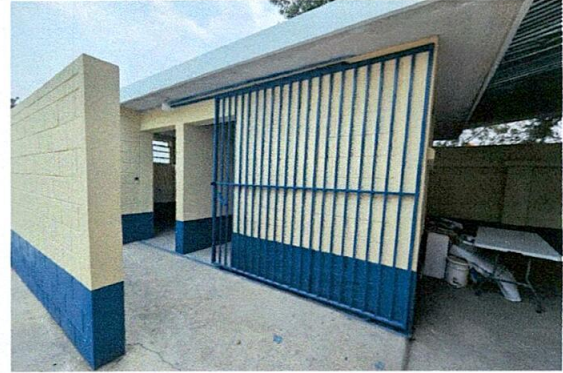

Foto 10: Aplicación de pintura de agua y aceite a paredes interior

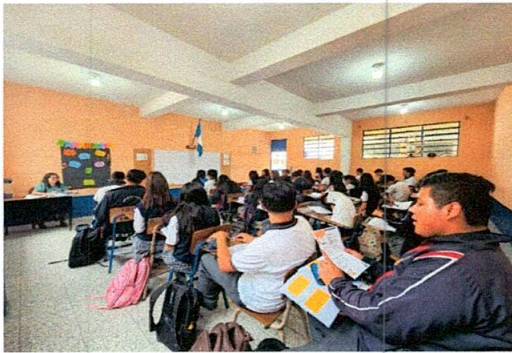

Foto 11: Vista interna de un costado



Foto 12: Ingreso al Centro Educativo

Observación: Si es necesario se pueden agregar hojas adicionales y actualizar el número de hojas.

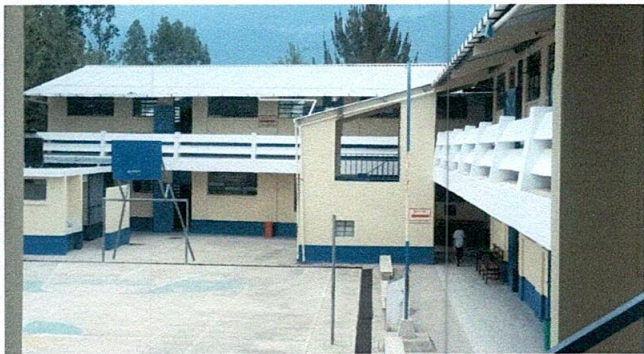
[Signature]

Firma y sello del Presidente de la OPR



[Signature]

Firma y Sello Director Centro Educativo Público

