

SITUACIÓN DEFICIENCIAS DETERMINADAS

PREVIO

DURANTE

POSTERIOR

DEPARTAMENTO:	HUEHUETENANGO	MUNICIPIO:	HUEHUETENANGO
NOMBRE DEL ESTABLECIMIENTO:	ESCUELA OFICIAL RURAL MIXTA	DIRECCIÓN DEL ESTABLECIMIENTO:	CASERÍO EL VALLE, ALDEA LA ESTANCIA
CÓDIGO DEL ESTABLECIMIENTO:	13-01-1728-43	FECHA:	29/02/2024

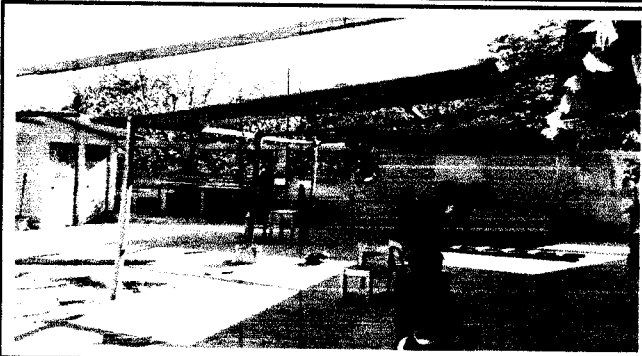

SUSTITUCION DE TECHADO

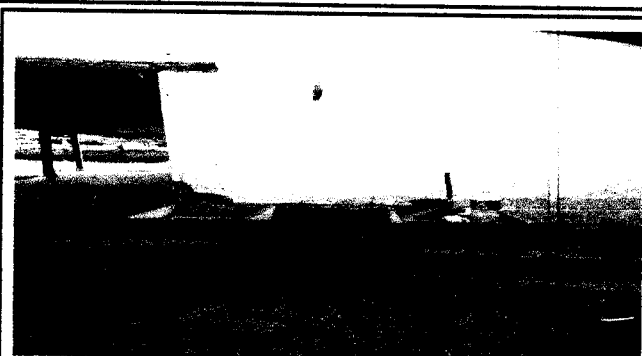

SUSTITUCION DE CHORROS

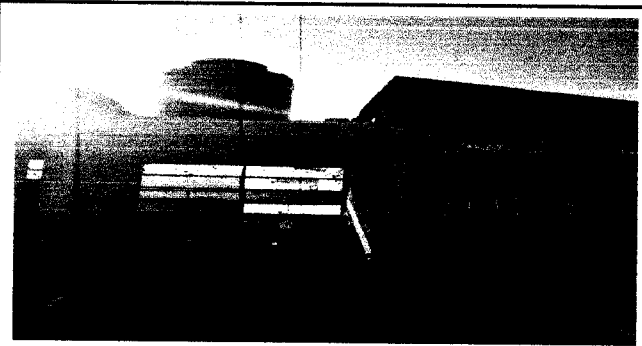

SUSTITUCION Y MANTENIMIENTO DE DEPOSITOS DE AGUA

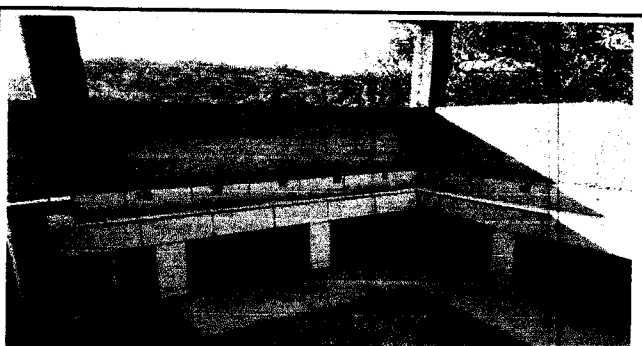

SUSTITUCION DE CHORROS LLAVE DE CHORRO

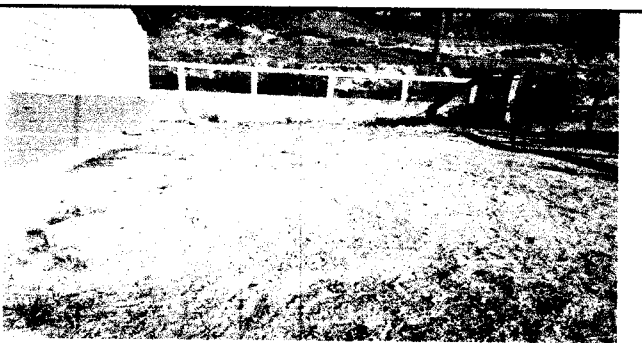

REPARACION DE PLANCHAS DE PATIO



SUSTITUCION DE SISTEMA ELECTRICO

Observación: Si es necesario se pueden agregar hojas adicionales y actualizar el número de hojas.

[Signature]

Firma y sello del Presidente de la OPF



[Signature]

Firma y Sello Director Centro Educativo Público

