

SITUACIÓN DEFICIENCIAS DETERMINADAS      PREVIO       DURANTE       POSTERIOR

DEPARTAMENTO:	HUEHUETENANGO	MUNICIPIO:	HUEHUETENANGO
NOMBRE DEL ESTABLECIMIENTO:	EORM	DIRECCIÓN DEL ESTABLECIMIENTO:	CANTÓN LA BARRANCA, ALDEA OCUBILÁ
CÓDIGO DEL ESTABLECIMIENTO:	13-01-1602-43	FECHA:	31/05/2024



Foto1: Sustitución de lamina por lamina troquelada



Foto 2: Sustitución de estructura de madera por metal

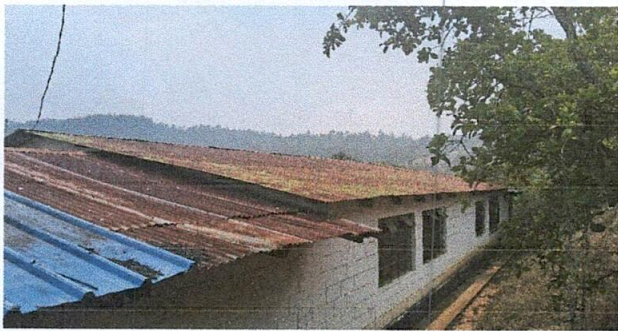

Foto 3: Reparación de planchas de concreto de patio y reforzamiento con muro de contención

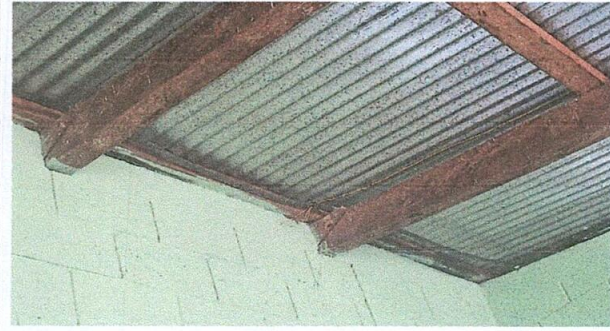

Foto 4: Sustitución de lamina y malla por block







Foto 5: Reparación del sistema eléctrico

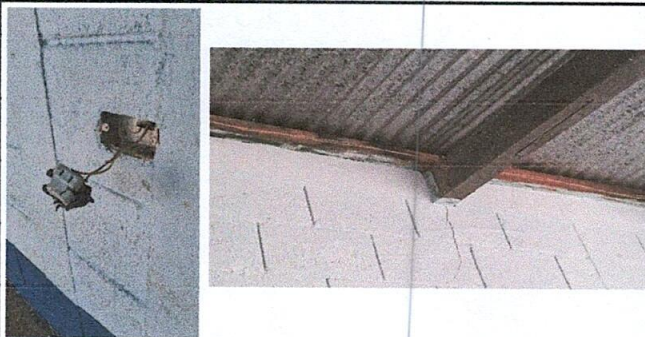
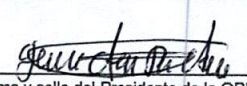

Foto 6: Reforzamiento con concreto de la base de metal para cisterna de agua

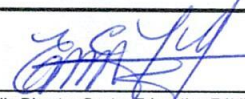
Observación: Si es necesario se pueden agregar hojas adicionales y actualizar el número de hojas.

 Firma y sello del Presidente de la OPF		 Firma y Sello Director Centro Educativo Público	
---	---	--	---