



**REGISTRO FOTOGRÁFICO
PROGRAMA DE MANTENIMIENTO DE EDIFICIOS ESCOLARES PÚBLICOS**

PRA-FOR-123
Versión 1

Ministerio de Educación
Guatemala

SITUACIÓN DEFICIENCIAS DETERMINADAS

PREVIO

DURANTE

POSTERIOR

DEPARTAMENTO:	HUEHUETENANGO	MUNICIPIO:	HUEHUETENANGO
NOMBRE DEL ESTABLECIMIENTO:	ESCUELA OFICIAL RURAL MIXTA	DIRECCIÓN DEL ESTABLECIMIENTO:	SECTOR LA CRUZ ZONA 9, ALDEA ZACULEU CENTRAL, HUEHUETENANGO.
CÓDIGO DEL ESTABLECIMIENTO:	13-01-0194-43	FECHA:	21-02-2024.



Foto 1: Laminas de cocina y aula en malas condiciones la cual será sustituida por lamina troquelada aluzinc calibre 26.



Foto 2: Estructura de soporte de cocina y aula de madera en mal estado la cual será sustituida por estructura de metal.



Foto 3: vidrios de cocina y aula quebrados y en malas condiciones .



Foto 4: lamaparas de 2 por 40 en mal estado de todas las aulas la cual será sustituida por lámparas y focos tipo led.

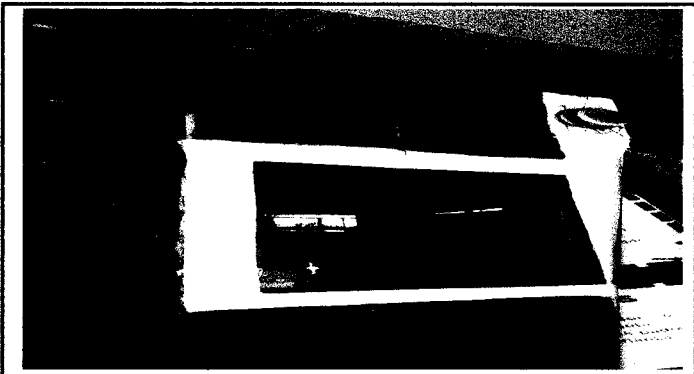

Foto 5: muro perimetral de la circulación de escuela en malas condiciones la cual será sustituida por muro perimetral de block con tubo hg y malla galvanizada, soleras intermedias y columnas.



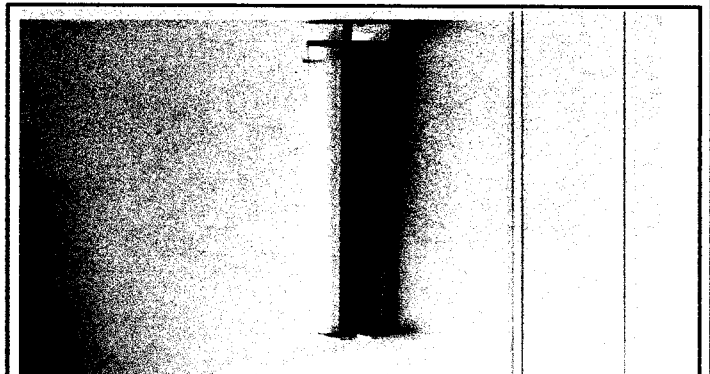

Foto 6: pintura de muros exteriores e interiores en malas condiciones la cual será sustituida por pintura nueva de calidad.

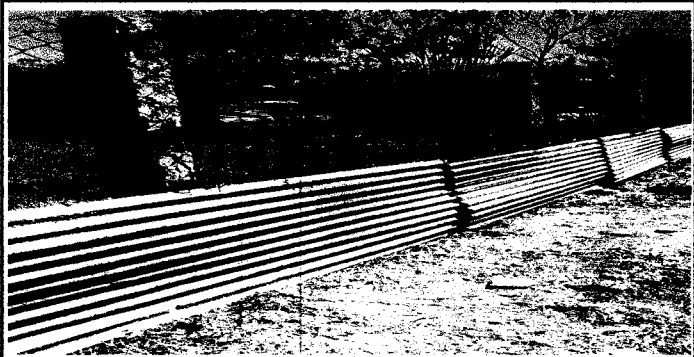
Observación: Si es necesario se pueden agregar hojas adicionales y actualizar el número de hojas.

Firma y sello del Presidente de la OPF

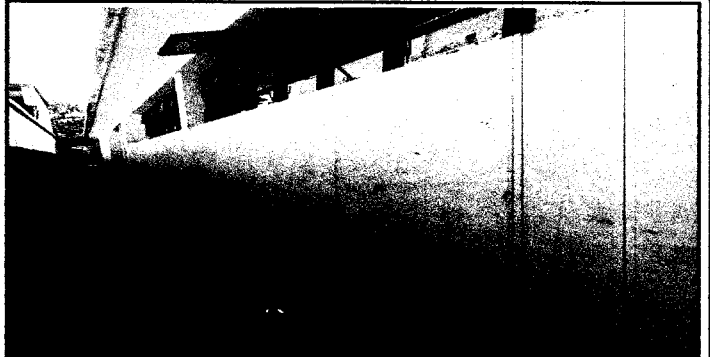
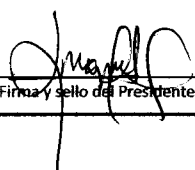
Firma y Sello Director Centro Educativo Público

