



**REGISTRO FOTOGRÁFICO
PROGRAMA DE MANTENIMIENTO DE EDIFICIOS ESCOLARES PÚBLICOS**

PRA-FOR-123
Versión 1

Ministerio de Educación
Guatemala

SITUACIÓN DEFICIENCIAS DETERMINADAS

PREVIO

DURANTE

POSTERIOR

DEPARTAMENTO:	HUEHUETENANGO	MUNICIPIO:	HUEHUETENANGO
NOMBRE DEL ESTABLECIMIENTO:	EORM	DIRECCIÓN DEL ESTABLECIMIENTO:	Aldea Cambote, Sector II
CÓDIGO DEL ESTABLECIMIENTO:	13-01-0139-43	FECHA:	20 de septiembre de 2024



Foto1: Mejoramiento de Paredes.



Foto 2: Sustitución de torta de cemento, por piso granito.



Foto 3: Mantenimiento de estructura de soporte de metal



Foto 4: Sustitucion de puertas



Foto 5: Sustitución de Puertas de madera en baño de niñas



Foto 6: Sustitución de Puertas de madera en baños de niños

Observación: Si es necesario se pueden agregar hojas adicionales y actualizar el número de hojas.

[Signature]
Firma y sello del Presidente de la



[Signature]
Firma y Sello Director Centro Educativo Público





REGISTRO FOTOGRÁFICO

PRA-FOR-123
Versión 1

PROGRAMA DE MANTENIMIENTO DE EDIFICIOS ESCOLARES PÚBLICOS

Ministerio de Educación
Guatemala

SITUACIÓN DEFICIENCIAS DETERMINADAS

PREVIO

DURANTE

POSTERIOR

DEPARTAMENTO:	HUEHUETENANGO	MUNICIPIO:	HUEHUETENANGO
NOMBRE DEL ESTABLECIMIENTO:	EORM	DIRECCIÓN DEL ESTABLECIMIENTO:	Aldea Cambote, Sector II
CÓDIGO DEL ESTABLECIMIENTO:	13-01-0139-43	FECHA:	20 de septiembre de 2024



Foto 7: Sustrucción de torta de cemento, por piso granito.



Foto 8: Sustrucción de torta de cemento, por piso granito.

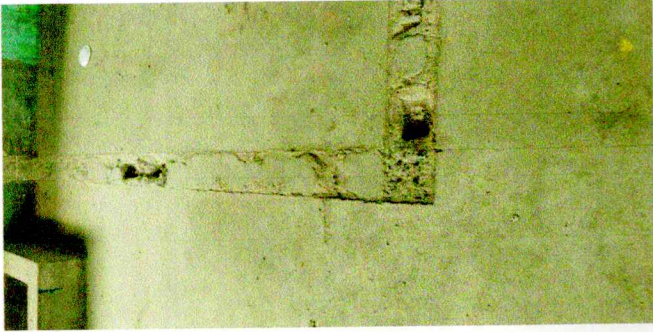

Foto 9: Sustrucción de torta de cemento, por piso granito.

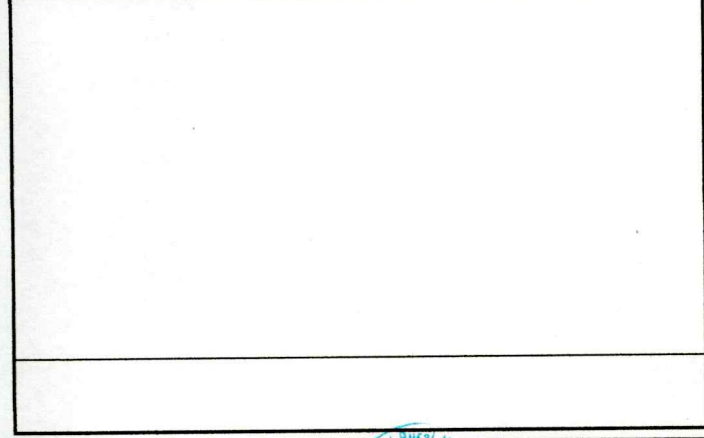
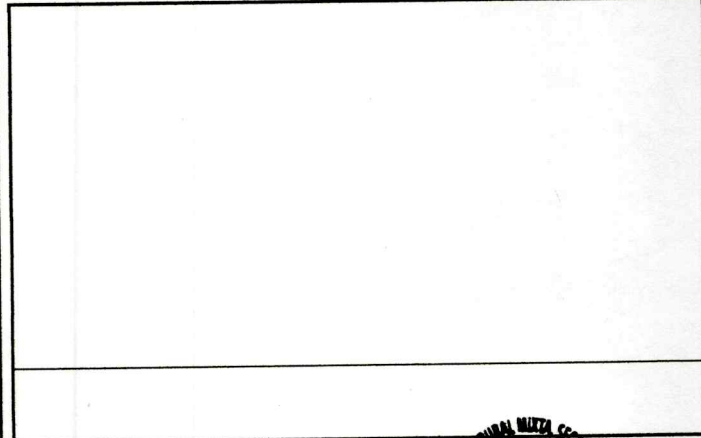

Observación: Si es necesario se pueden agregar hojas adicionales y actualizar el número de hojas.

Firma y sello del Presidente de la ORGANIZACIÓN DE PADRES DE FAMILIA ESCUELA PRIMARIA RURAL MIXTA SECTOR II ALDEA CAMBOTE, HUEHUETENANGO

Firma y Sello Director Centro Educativo Público

CROQUIS O BOSQUEJO DEL ESTABLECIMIENTO Y ÁREAS A INTERVENIR

Centro Educativo Público a ser atendido por la modalidad OPF

ASPECTOS GENERALES:

DEPARTAMENTO:	Huehuetenango	MUNICIPIO:	Huehuetenango
NOMBRE DEL ESTABLECIMIENTO:	EORM	DIRECCIÓN DEL ESTABLECIMIENTO:	Aldea Cambote, Sector II
CÓDIGO DEL ESTABLECIMIENTO:	13-01-0139-43		

BOSQUEJO



NORTE



[Handwritten signature]

firma y Sello del Presidente de la OPF



[Handwritten signature]

firma y Sello del Director del Centro Educativo Público