

SITUACIÓN DEFICIENCIAS DETERMINADAS

PREVIO

DURANTE

POSTERIOR

DEPARTAMENTO:	Huehuetenango	MUNICIPIO:	Huehuetenango
NOMBRE DEL ESTABLECIMIENTO:	Instituto Nacional Experimental de Educación Media Básica	DIRECCIÓN DEL ESTABLECIMIENTO:	Cantón San José, Zona 5
CÓDIGO DEL ESTABLECIMIENTO:	13-01-0064-45	FECHA:	29/02/2024



Sustitución de lámina por lámina troqueleada calibre 26



Sustitución de estructura de metal de ventanas y sustitución de vidrios



Reparación de piso, torta de cemento



Sustitución de piso cerámico en baños

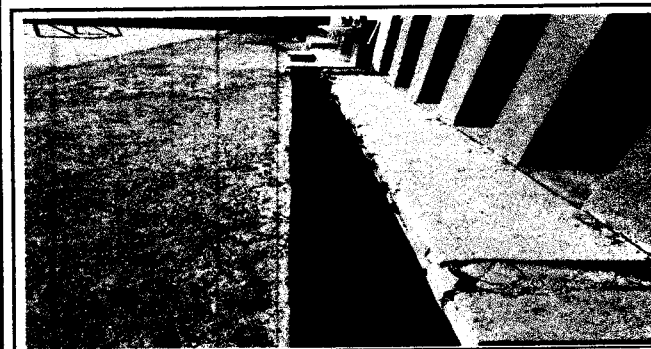

Reparación de reposaderas



Sustitución de estructura metálica en ventanas y vidrios

Observación: Si es necesario se pueden agregar hojas adicionales y actualizar el número de hojas.

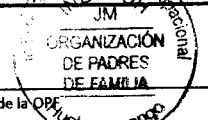
Firma y sello del Presidente de la OPE



Firma y Sello Director Centro Educativo Público