



Ministerio de Educación
Guatemala

REGISTRO FOTOGRÁFICO PROGRAMA DE MANTENIMIENTO DE EDIFICIOS ESCOLARES PÚBLICOS

PRA-FOR-123
Versión 1

SITUACIÓN DEFICIENCIAS DETERMINADAS

PREVIO

DURANTE

POSTERIOR

DEPARTAMENTO:	Huehuetenango	MUNICIPIO:	Huehuetenango
NOMBRE DEL ESTABLECIMIENTO:	INEB "ALEJANDRO CÓRDOVA	DIRECCIÓN DEL ESTABLECIMIENTO:	6A. AVE. A 10-59 ZONA 1
CÓDIGO DEL ESTABLECIMIENTO:	13-01-0062-45	FECHA:	4/10/2024



Foto1: Sustitución por lámina troquelada aluzinc calibre 26



Foto 2: Sustitucion de estructura de soporte



Foto 3: Reparación de cuneta de concreto



Foto 4: Sustitución de focos ahorradores



Foto 5: Sustitucion de focos flipones

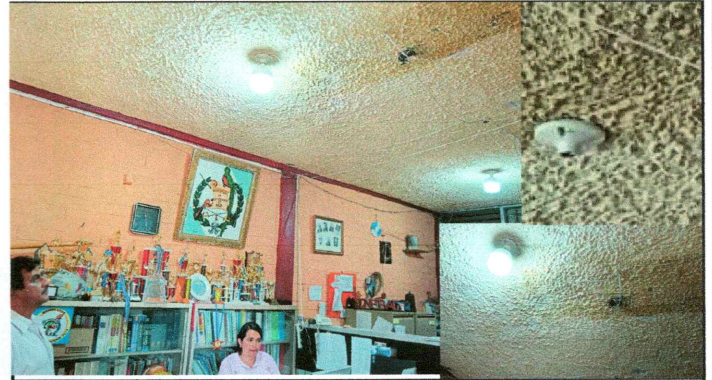

Foto 6: Sustitución de piso de torta y banca de concreto.

Observación: Si es necesario se pueden agregar hojas adicionales y actualizar el número de hojas.

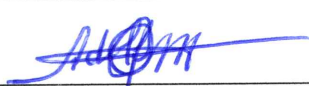
Firma y sello del Presidente de la OPFE FAMILIA



Firma y Sello Director Centro Educativo Público



SITUACIÓN DEFICIENCIAS DETERMINADAS

PREVIO

DURANTE

POSTERIOR

DEPARTAMENTO:	Huehuetenango	MUNICIPIO:	Huehuetenango
NOMBRE DEL ESTABLECIMIENTO:	INEB "ALEJANDRO CÓRDOVA	DIRECCIÓN DEL ESTABLECIMIENTO:	6A. AVE. A 10-59 ZONA 1
CÓDIGO DEL ESTABLECIMIENTO:	13-01-0062-45	FECHA:	4/10/2024



Foto 7: Sustrucción de lavatrastos



Foto 8:



Foto 9:

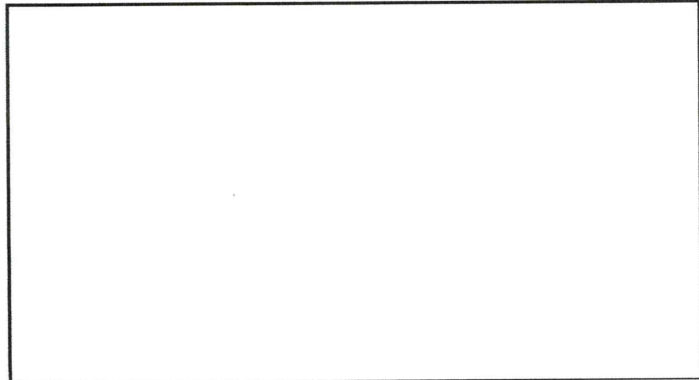

Foto 10:

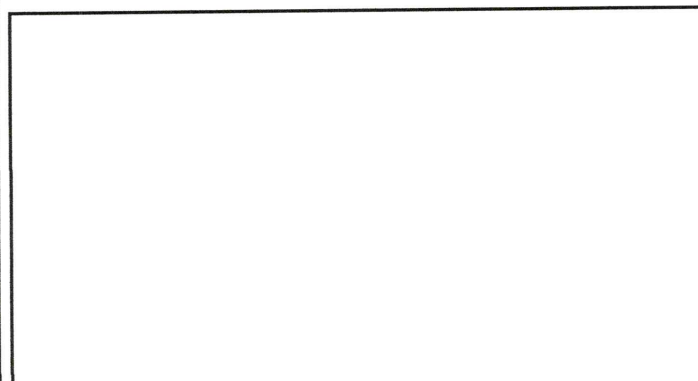

Foto 11:



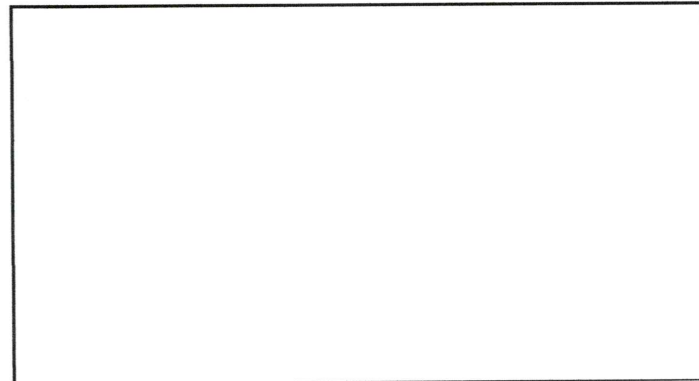

Foto 12:

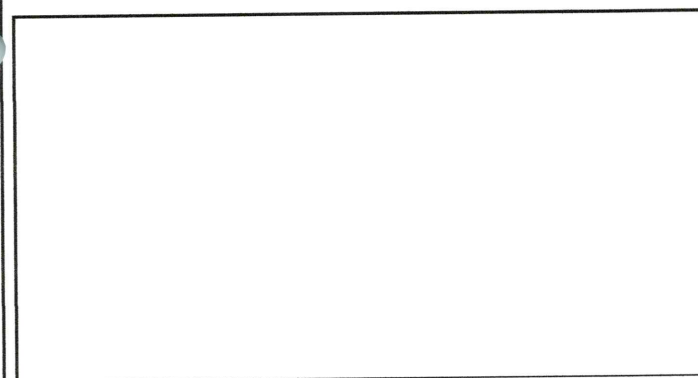
Observación: Si es necesario se pueden agregar hojas adicionales y actualizar el número de hojas.

 Firma y sello del Presidente de la OPE	 Firma y Sello Director Centro Educativo Público
---	---

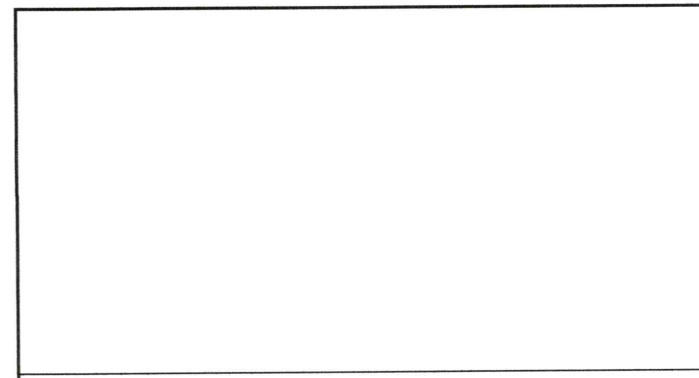