

SITUACIÓN DEFICIENCIAS DETERMINADAS      PREVIO       DURANTE       POSTERIOR

DEPARTAMENTO:	Huehuetenango	MUNICIPIO:	Huehuetenango
NOMBRE DEL ESTABLECIMIENTO:	EORM ZACULEU RUINAS II JM	DIRECCIÓN DEL ESTABLECIMIENTO:	ALDEA ZACULEU RUINAS II, ZONA 9
CÓDIGO DEL ESTABLECIMIENTO:	13-01-0055-43	FECHA:	22/02/2023

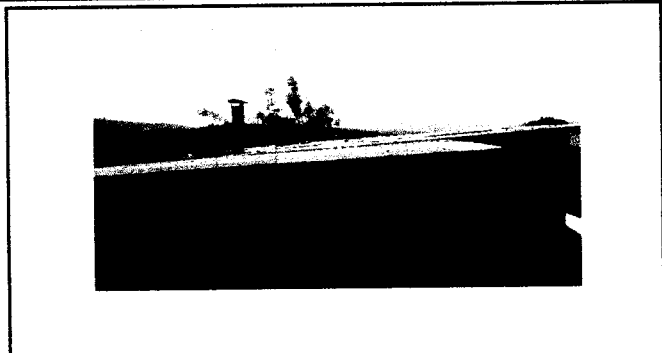

sustitución de lámina, por lámina troquelada en cocina

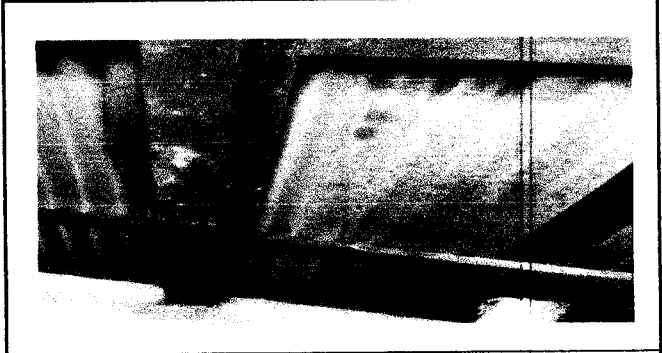

sustitución de estructura de soporte de mader por metal



sustitución de lámina por lámina trpquelada, en aulas

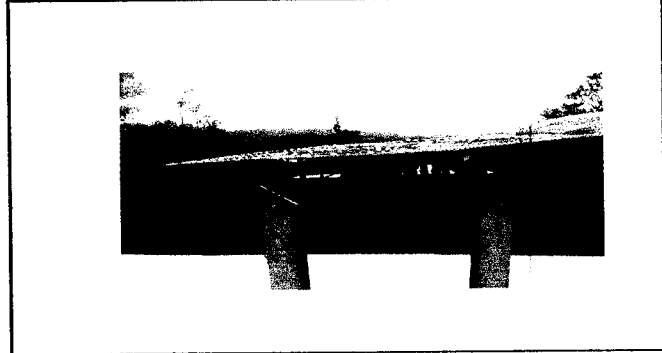

sustitución de lamina, por lámina troquelada en patio de la escuela.

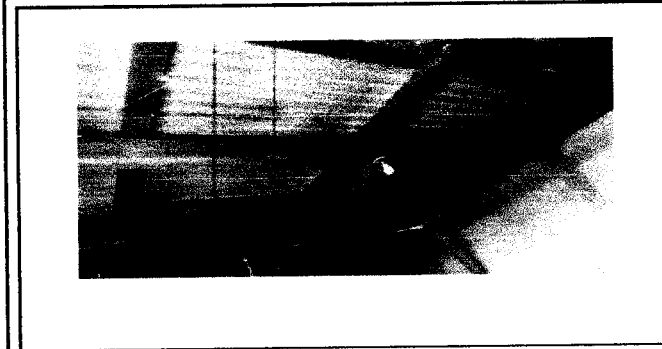

sustitución de soporte de madera por metal, en aula

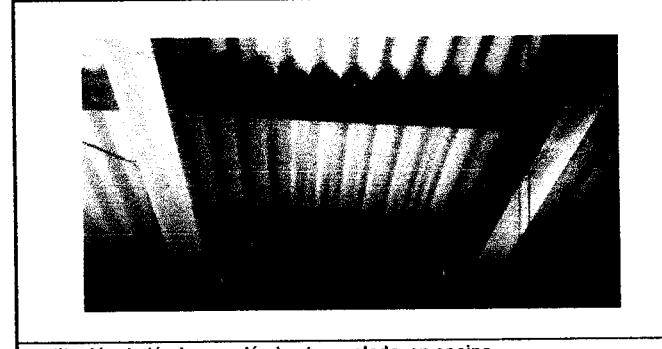

sustitución de lámina por lámina troquelada, en cocina.

Observación: Si es necesario se pueden agregar hojas adicionales y actualizar el número de hojas.

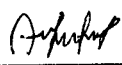
  
Firma y sello del Presidente de la OPE

  
Firma y Sello Director Centro Educativo Público