



Ministerio de Educación
Guatemala

REGISTRO FOTOGRÁFICO PROGRAMA DE MANTENIMIENTO DE EDIFICIOS ESCOLARES PÚBLICOS

PRA-FOR-123
Versión 1

SITUACIÓN DEFICIENCIAS DETERMINADAS

PREVIO

DURANTE

POSTERIOR

DEPARTAMENTO:	Huehuetenango	MUNICIPIO:	Huehuetenango
NOMBRE DEL ESTABLECIMIENTO:	Escuela Oficial Rural Mixta	DIRECCIÓN DEL ESTABLECIMIENTO:	Caserío Terrero Alto, aldea El Terrero, zona 4
CÓDIGO DEL ESTABLECIMIENTO:	13-01-0049-43	FECHA:	17 de julio de 2024



Foto 1: Sustitución de estructura de madera, por metal en modulo 1 conformado por un aula y la cocina



Foto 2 Sustitución de lámina en mal estado, por lámina troquelada calibre 26



Foto 3: Sustitución de piso de granito en módulo 1 y módulo 2



Foto 4: Mantenimiento a puerta de metal, lijado, pintura, chapa nueva

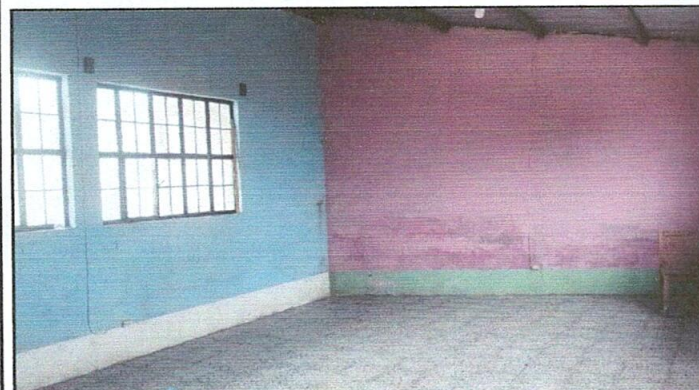

Foto 5: en la cocina se encuentra un muro en malas condiciones por humedad, el cual debe de demoler y sustituir por muro de block, con cemento , columnas y soleras, aquí se puede observar el muro ya

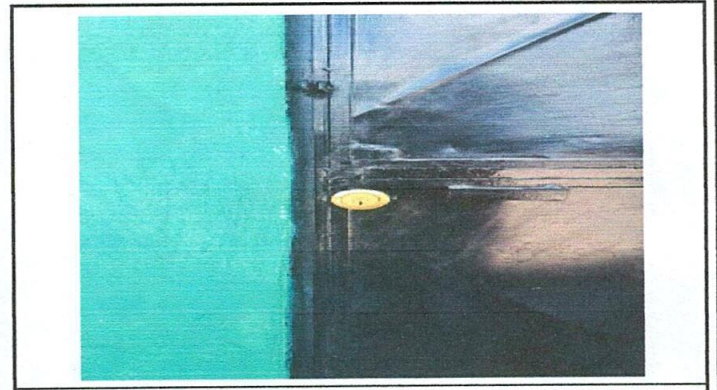

Foto 6: Sustitución de tinaco en la base de concreto para funcionamiento del agua potable

Observación: Si es necesario se pueden agregar hojas adicionales y actualizar el número de hojas.

Junta Escolar EORM
Caserío Terrero Alto
Huehuetenango

Firma y sello del Presidente de la OPF

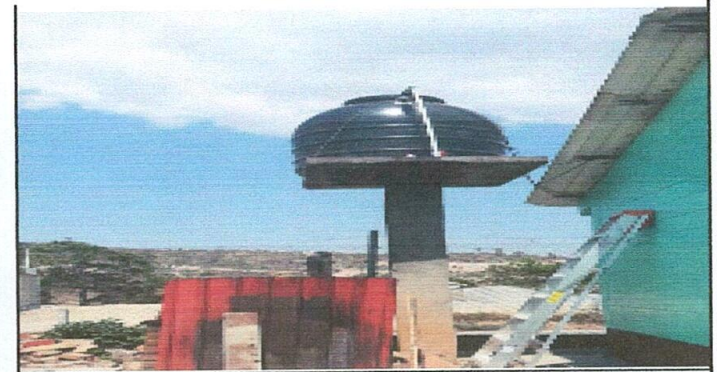
Firma y Sello Director Centro Educativo Público Huehuetenango

