

SITUACIÓN DEFICIENCIAS DETERMINADAS PREVIO DURANTE POSTERIOR

| | | | |
|-----------------------------|-----------------------------|--------------------------------|-------------------|
| DEPARTAMENTO: | Huehuetenango | MUNICIPIO: | Huehuetenango |
| NOMBRE DEL ESTABLECIMIENTO: | Escuela Oficial Rural Mixta | DIRECCIÓN DEL ESTABLECIMIENTO: | Aldea La Estancia |
| CÓDIGO DEL ESTABLECIMIENTO: | 13-01-0034-43 | FECHA: | 23/02/2024 |



Foto 1: Costaneras en mal estado



Foto 2: Costaneras en mal estado



Foto 3: Lámina ha sufrido de corrosión



Foto 4: Puertas deterioradas

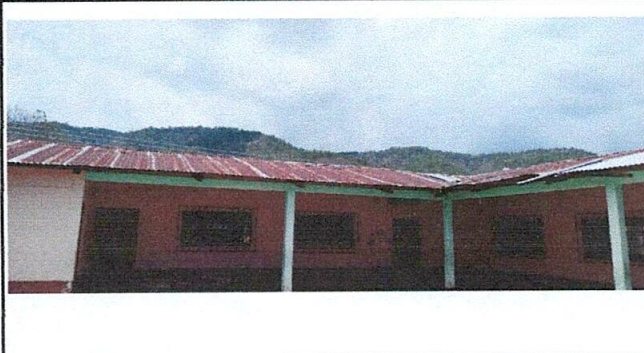

Foto 5: Portón en malas condiciones



Foto 6: Chimenea ha sufrido de corrosión

Observación: Si es necesario se pueden agregar hojas adicionales y actualizar el número de hojas.

[Handwritten Signature]

Firma y sello del Presidente de la OPF

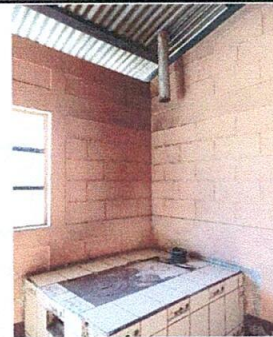

[Handwritten Signature]

Firma y Sello Director Centro Educativo Público



SITUACIÓN DEFICIENCIAS DETERMINADAS PREVIO DURANTE POSTERIOR

| | | | |
|-----------------------------|-------------------------|--------------------------------|--------------------------------------|
| DEPARTAMENTO: | HUEHUETENANGO | MUNICIPIO: | HUEHUETENANGO |
| NOMBRE DEL ESTABLECIMIENTO: | EORM CANTON LA BARRANCA | DIRECCIÓN DEL ESTABLECIMIENTO: | CANTON LA BARRANCA ALDEA LA ESTANCIA |
| CÓDIGO DEL ESTABLECIMIENTO: | 13-01-0048-43 | FECHA: | 22 JULIO DE 2024 |



Foto 1: AREA PERIMETRAL DAÑADA



FOTO 2: CIRCULACION MALAS CONDICIONES

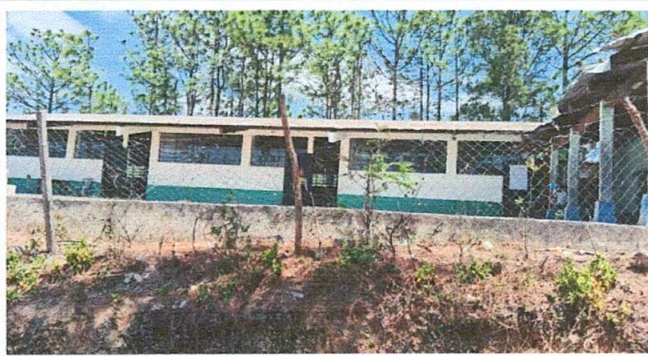

FOTO3: MURO DAÑADO

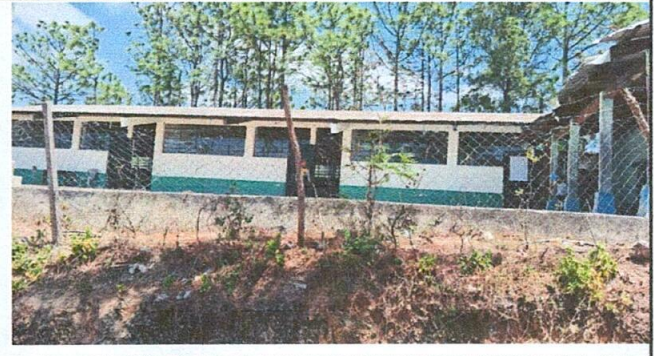

FOT 4

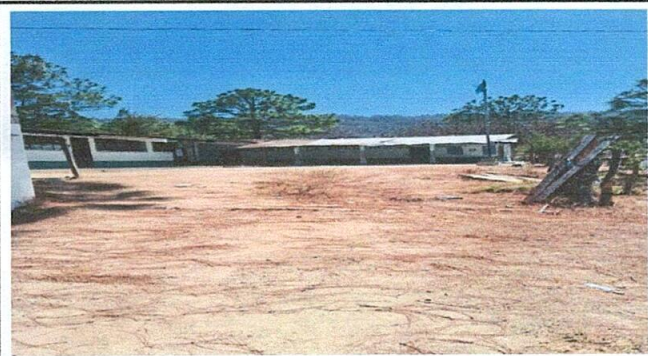
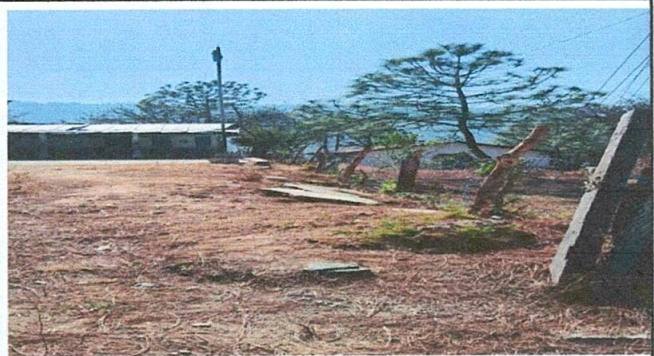

FOTO 5



FOTO 6

Observación: Si es necesario se pueden agregar hojas adicionales y actualizar el número de hojas.

Santas Filomena Herrera Palacios
Firma y sello del Presidente de la O.E.M. ALDEA LA ESTANCIA

[Signature]
Firma y Sello Director Centro Educativo Público

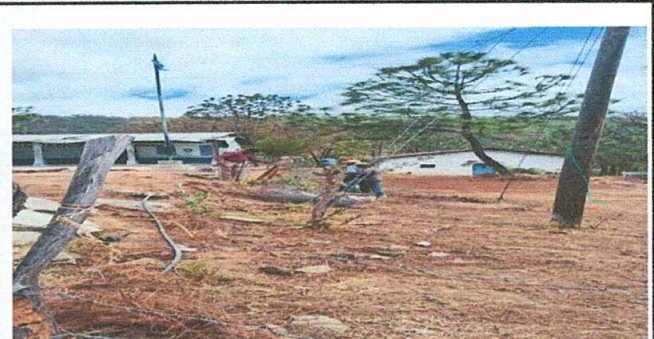