



Ministerio de Educación
Guatemala

REGISTRO FOTOGRÁFICO PROGRAMA DE MANTENIMIENTO DE EDIFICIOS ESCOLARES PÚBLICOS

PRA-FOR-123
Versión 1

SITUACIÓN DEFICIENCIAS DETERMINADAS

PREVIO

DURANTE

POSTERIOR

DEPARTAMENTO:	Huehuetenango	MUNICIPIO:	Huehuetenango
NOMBRE DEL ESTABLECIMIENTO:	Escuela Oficial Rural Mixta, Profesor Rudy Manuel López	DIRECCIÓN DEL ESTABLECIMIENTO:	Cantón la Laguna Aldea Chinacá
CÓDIGO DEL ESTABLECIMIENTO:	13-01-0047-43	FECHA:	12/09/2024



Foto 1: sustitucion de hidroneumatico



Foto 2: sustitucion de tomas de corriente.

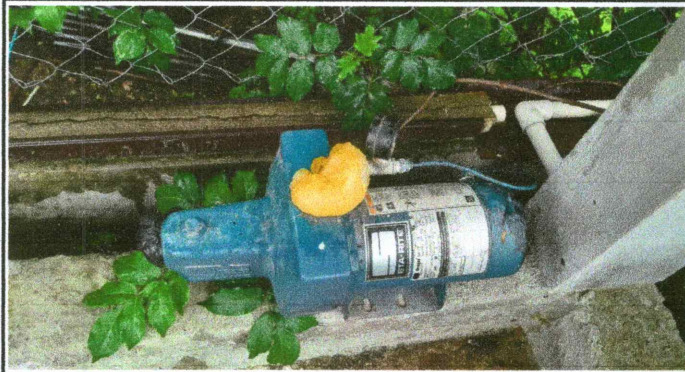

Foto 3: Sustitucion de acometidas



Foto 4: Sustitucion de lámparas de balastro

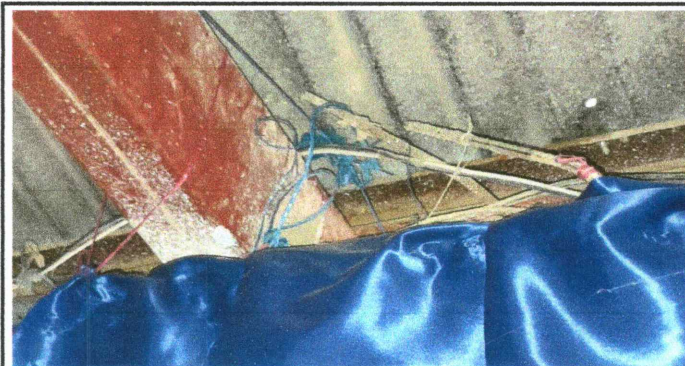

Foto 5: sustitución de lamparas por focos led recargables



Foto 6: sustitucion de cajas de flipon.

Observación: Si es necesario se pueden agregar hojas adicionales y actualizar el número de hojas?

Firma y sello del Presidente de la OPF



Firma y Sello Director Centro Educativo Público





Ministerio de Educación
Guatemala

REGISTRO FOTOGRÁFICO PROGRAMA DE MANTENIMIENTO DE EDIFICIOS ESCOLARES PÚBLICOS

PRA-FOR-123
Versión 1

SITUACIÓN DEFICIENCIAS DETERMINADAS

PREVIO

DURANTE

POSTERIOR

DEPARTAMENTO:	Huehuetenango	MUNICIPIO:	Huehuetenango
NOMBRE DEL ESTABLECIMIENTO:	Escuela Oficial Rural Mixta, Profesor Rudy Manuel López	DIRECCIÓN DEL ESTABLECIMIENTO:	Cantón la Laguna Aldea Chinacá
CÓDIGO DEL ESTABLECIMIENTO:	13-01-0047-43	FECHA:	12/09/2024



Foto7: Mejoramiento de pintura



Foto 8: mejoramiento de cubierta.



Foto 9: Mejoramiento de pintura



Foto 10: Mejoramiento de pintura

Observación: Si es necesario se pueden agregar hojas adicionales y actualizar el número de hojas.

Firma y sello del Presidente del Consejo Familiar



Firma y Sello Director Centro Educativo Público

