



Ministerio de Educación
Guatemala

REGISTRO FOTOGRÁFICO PROGRAMA DE MANTENIMIENTO DE EDIFICIOS ESCOLARES PÚBLICOS

PRA-FOR-123
Versión 1

SITUACIÓN DEFICIENCIAS DETERMINADAS

PREVIO

DURANTE

POSTERIOR

| | | | |
|-----------------------------|-----------------------------|--------------------------------|-------------------------------------|
| DEPARTAMENTO: | Huehuetenango | MUNICIPIO: | Huehuetenango |
| NOMBRE DEL ESTABLECIMIENTO: | Escuela Oficial Rural Mixta | DIRECCIÓN DEL ESTABLECIMIENTO: | Caserío Cancelaj, Aldea San Lorenzo |
| CÓDIGO DEL ESTABLECIMIENTO: | 13-01-0042-43 | FECHA: | 18/07/2024 |



Foto 1: Sustitución de lámina de los baños, de la cocina, de dos aulas y la dirección.



Foto 2: Sustitución de puertas de metal portón y puerta de entrada principal

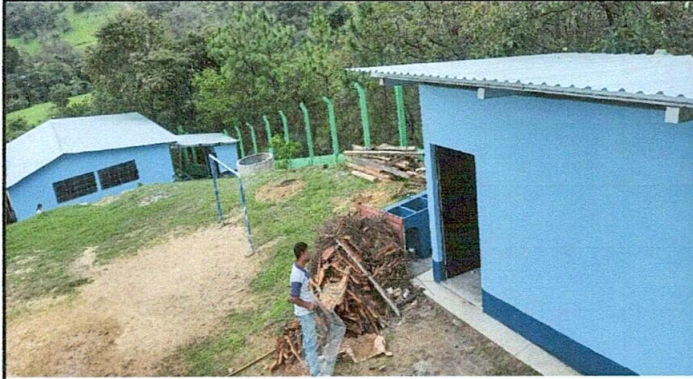

Foto 3: Sustitución de puertas de metal de los sanitarios.



Foto 4: Sustitución de puerta de madera por puerta de metal de la cocina



Foto 5: Sustitución de puertas de madera por puertas de metal de dos aulas y de la Dirección de la Escuela.



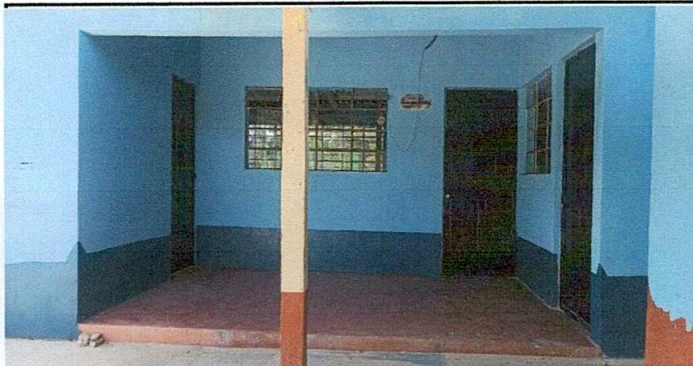

Foto 6: Sustitución de tres servicios sanitarios.

Observación: Si es necesario se pueden agregar hojas adicionales y actualizar el número de hojas.

Firma y sello del Presidente de la OPF

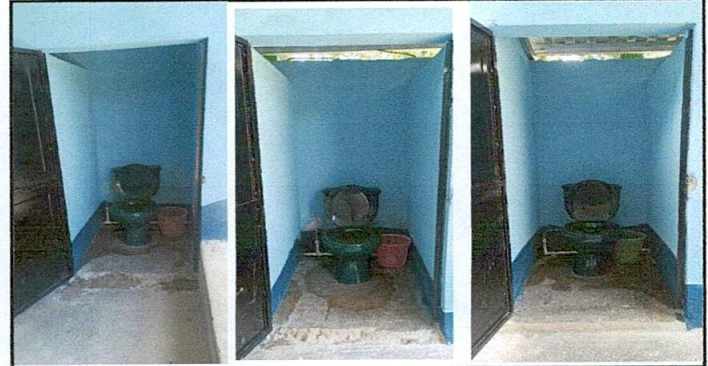

Firma y Sello Director Centro Educativo Público





Ministerio de Educación
G U A T E M A L A

REGISTRO FOTOGRÁFICO PROGRAMA DE MANTENIMIENTO DE EDIFICIOS ESCOLARES PÚBLICOS

PRA-FOR-123
Versión 1

SITUACIÓN DEFICIENCIAS DETERMINADAS

PREVIO

DURANTE

POSTERIOR

| | | | |
|-----------------------------|-----------------------------|--------------------------------|-------------------------------------|
| DEPARTAMENTO: | Huehuetenango | MUNICIPIO: | Huehuetenango |
| NOMBRE DEL ESTABLECIMIENTO: | Escuela Oficial Rural Mixta | DIRECCIÓN DEL ESTABLECIMIENTO: | Caserío Cancelaj, Aldea San Lorenzo |
| CÓDIGO DEL ESTABLECIMIENTO: | 13-01-0042-43 | FECHA: | 18/07/2024 |



Foto 7: Sustitución de estufa artesanal (base, cambio de plancha)



Foto 8: Sustitución de canales y pintura de dos aulas, la dirección, tres sanitarios y la cocina



Foto 9: Sustitución de vigas y reglas de madera por costaneras y tubos de metal.



Foto 10: Sustitución de tres balcones deteriorados

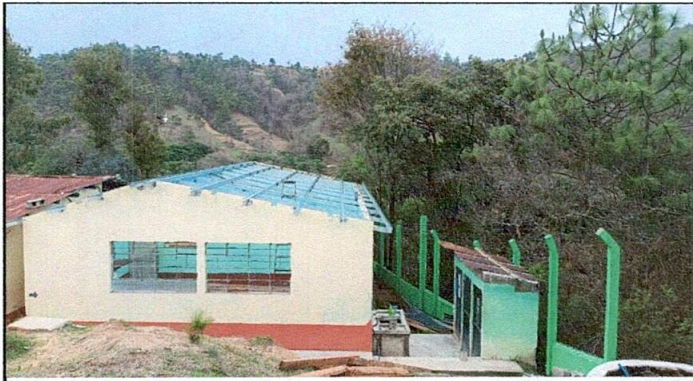

Foto 11: Sustitución de depósito de agua por estar deteriorado.

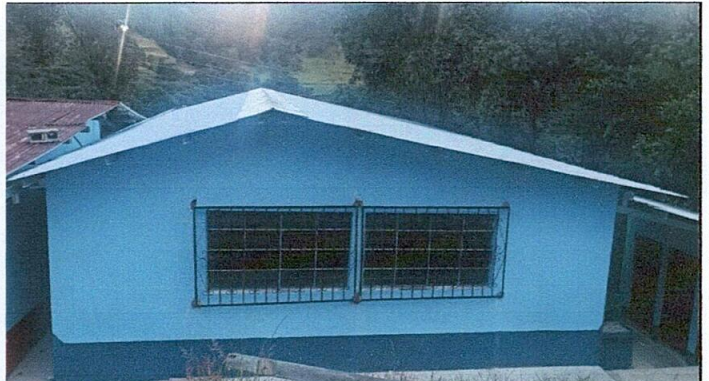

Foto 12: Sustitución de cinco gradas en mal estado

Observación: Si es necesario se pueden agregar hojas adicionales y actualizar el número de hojas.

Firma y sello del Presidente de la OPF

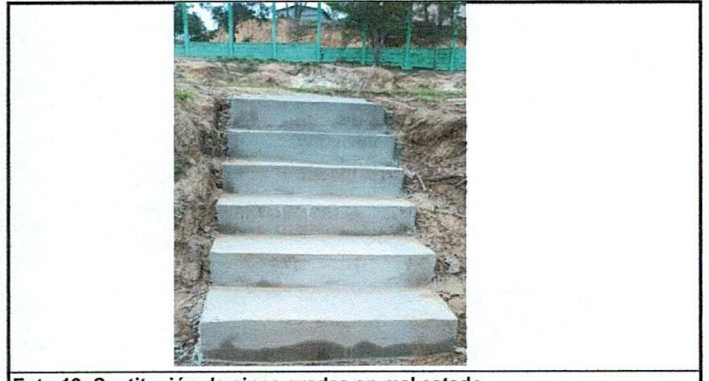
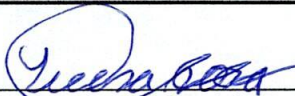

Firma y Sello Director Centro Educativo Público

