



Ministerio de Educación  
G U A T E M A L A

# REGISTRO FOTOGRÁFICO PROGRAMA DE MANTENIMIENTO DE EDIFICIOS ESCOLARES PÚBLICOS

PRA-FOR-123  
Versión 1

SITUACIÓN DEFICIENCIAS DETERMINADAS

PREVIO  X

DURANTE

POSTERIOR

DEPARTAMENTO:	Huehuetenango	MUNICIPIO:	Huehuetenango
NOMBRE DEL ESTABLECIMIENTO:	Escuela Oficial Rural Mixta	DIRECCIÓN DEL ESTABLECIMIENTO:	Caserío Cancelaj, Aldea San Lorenzo
CÓDIGO DEL ESTABLECIMIENTO:	13-01-0042-43	FECHA:	4/03/2024



Foto 1: Sustitución de lámina de los baños, de la cocina, de dos aulas y la dirección.



Foto 2: Sustitución de puertas de metal portón y puerta de entrada principal

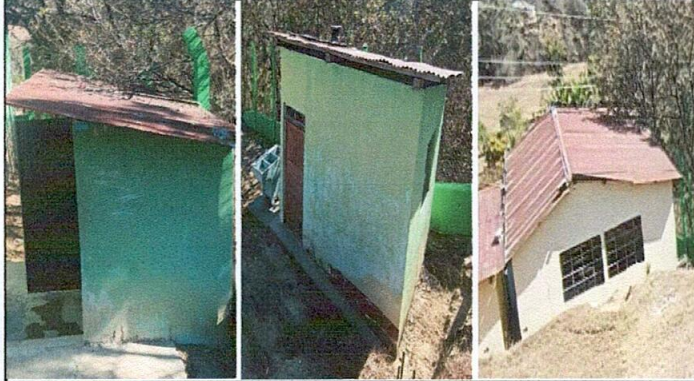

Foto 3: Sustitución de puertas de metal de los sanitarios.



Foto 4: Sustitución de puerta de madera por puerta de metal de la cocina



Foto 5: Sustitución de puertas de madera por puertas de metal de dos aulas y de la Dirección de la Escuela.



Foto 6: Sustitución de tres servicios sanitarios.

Observación: Si es necesario se pueden agregar hojas adicionales y actualizar el número de hojas.

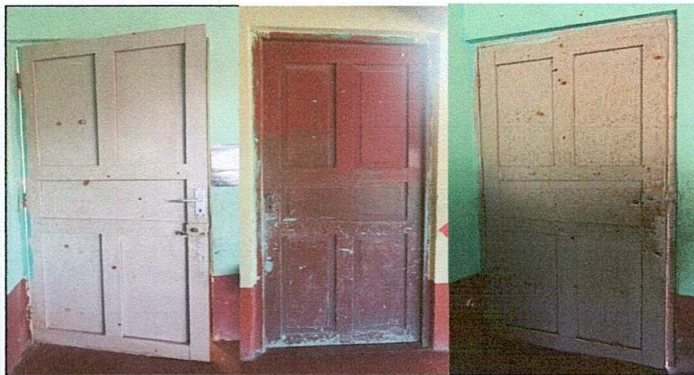
Firma y sello del Presidente de la OFE



Firma y Sello Director Centro Educativo Público





Ministerio de Educación  
Guatemala

# REGISTRO FOTOGRÁFICO PROGRAMA DE MANTENIMIENTO DE EDIFICIOS ESCOLARES PÚBLICOS

PRA-FOR-123  
Versión 1

SITUACIÓN DEFICIENCIAS DETERMINADAS

PREVIO

DURANTE

POSTERIOR

DEPARTAMENTO:	Huehuetenango	MUNICIPIO:	Huehuetenango
NOMBRE DEL ESTABLECIMIENTO:	Escuela Oficial Rural Mixta	DIRECCIÓN DEL ESTABLECIMIENTO:	Caserío Cancelaj, Aldea San Lorenzo
CÓDIGO DEL ESTABLECIMIENTO:	13-01-0042-43	FECHA:	04-03.20223



Foto 7: Sustrucción de estufa artesanal (base, cambio de plancha)



Foto 8: Sustrucción de canales.



Foto 9: Sustrucción de vigas y reglas de madera por costaneras y tubos de metal.



Empty space for caption 10

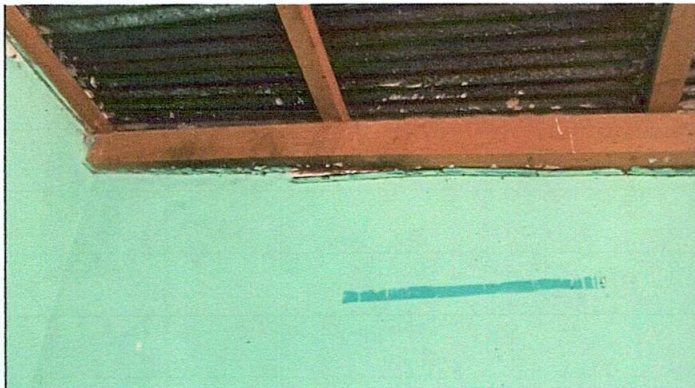
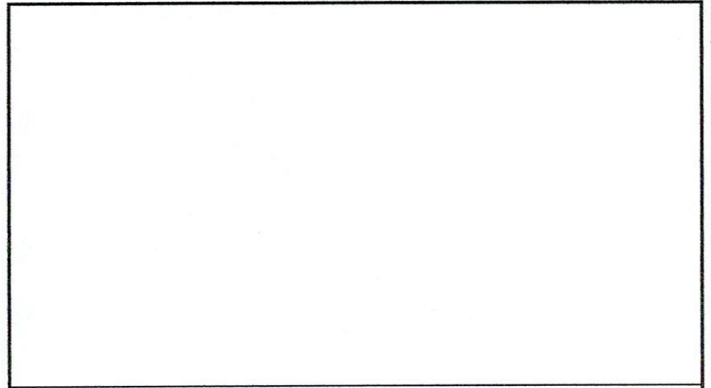
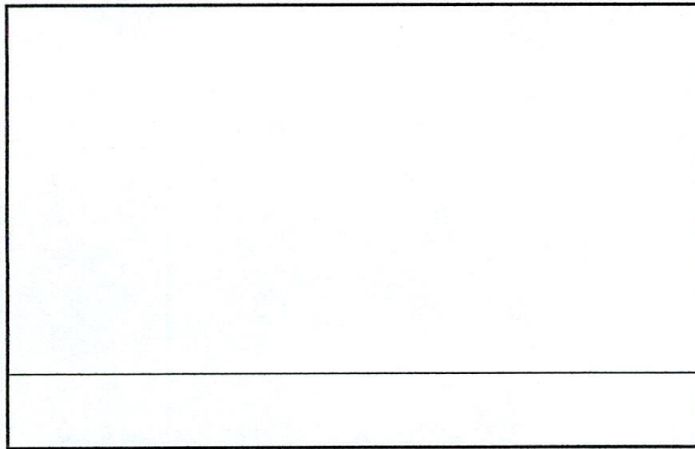

Empty space for caption 11

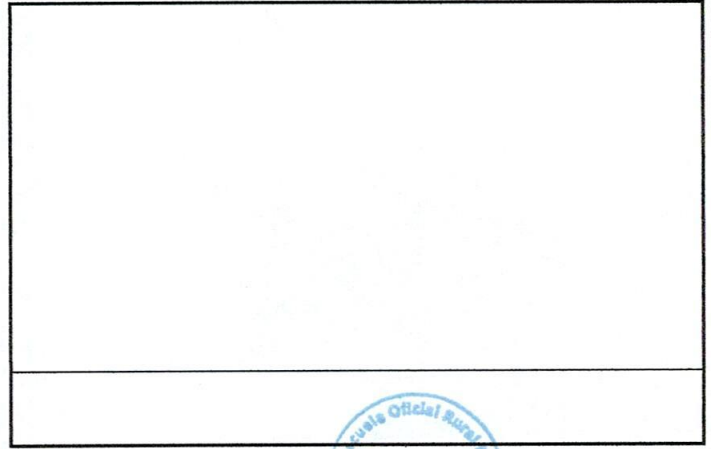

Empty space for caption 12

Observación: Si es necesario se pueden agregar hojas adicionales y actualizar el número de hojas.

Firma y sello del Presidente de la OPF



Firma y Sello Director Centro Educativo Público

