



Ministerio de Educación
Guatemala

REGISTRO FOTOGRÁFICO PROGRAMA DE MANTENIMIENTO DE EDIFICIOS ESCOLARES PÚBLICOS

PRA-FOR-123
Versión 1

SITUACIÓN DEFICIENCIAS DETERMINADAS

PREVIO

DURANTE

POSTERIOR

DEPARTAMENTO:	HUEHUETENANGO	MUNICIPIO:	HUEHUETENANGO
NOMBRE DEL ESTABLECIMIENTO:	EORM	DIRECCIÓN DEL ESTABLECIMIENTO:	ALDEA CHIVACABÉ
CÓDIGO DEL ESTABLECIMIENTO:	13-01-0038-43	FECHA:	14/06/2024



Foto 1: SUSTITUCIÓN DE LAMINA (MAL ESTADO)



Foto 2: SUSTITUCIÓN DE TORTA DE CEMENTO POR PISO DE GRANITO



Foto 3: SUSTITUCIÓN DE 6 VENTANAS DE METAL COLOR NEGRO CON VIDRIOS



Foto 4: SERVICIO SANITARIO (SUSTITUCIÓN DE LÁMINA POR LÁMINA TROQUELADA ALUZAN CALIBRE 26)

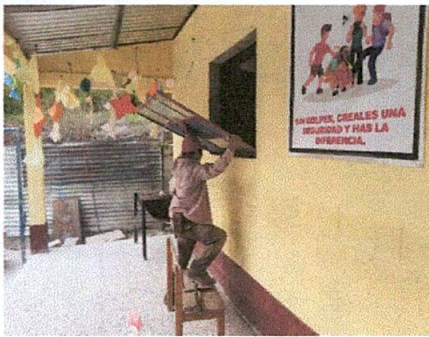

Foto 5: MURO PERIMETRALES (MEJORAR MURO DE CONTENCIÓN)

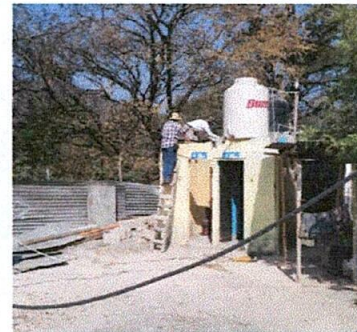

Foto 6: REPARACIÓN DE COCINA (GABINETES, PUERTAS, PLANCHA Y CHIMENEA)

Observación: Si es necesario se pueden agregar hojas adicionales y actualizar el número de hojas.

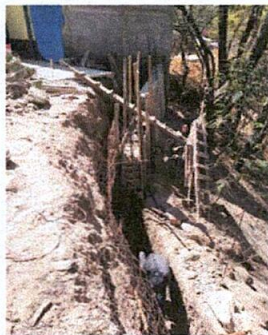
Firma y sello del Presidente de la OPF



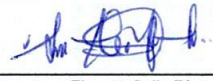

Firma y Sello Director Centro Educativo Público





**REGISTRO FOTOGRÁFICO
PROGRAMA DE MANTENIMIENTO DE EDIFICIOS ESCOLARES PÚBLICOS**

PRA-FOR-123
Versión 1

Ministerio de Educación
Guatemala

SITUACIÓN DEFICIENCIAS DETERMINADAS

PREVIO

DURANTE

POSTERIOR

DEPARTAMENTO:	HUEHUETENANGO	MUNICIPIO:	HUEHUETENANGO
NOMBRE DEL ESTABLECIMIENTO:	EORM	DIRECCIÓN DEL ESTABLECIMIENTO:	ALDEA CHIVACABÉ
CÓDIGO DEL ESTABLECIMIENTO:	13-01-0038-43	FECHA:	14/06/2024



Foto 7. REPARACIÓN DE REPELLO Y CERNIDO DE PAREDES



Foto 8. SERVICIOS SANITARIOS Y ACCESORIOS



Foto 9. REPARACIÓN DE RED DE DRENAJE Y RED DE AGUA

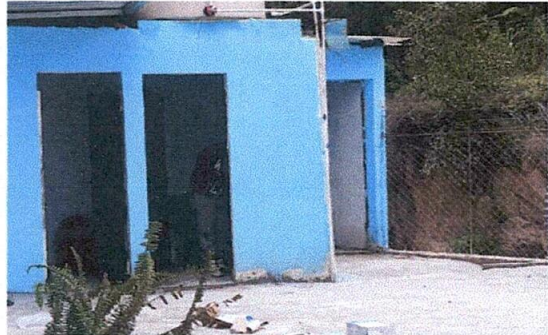

Foto 10. LOSA DE PATIO



Foto 11. PUERTAS DE METAL (MANTENIMIENTO A ESTRUCTURA)



Foto 12. PINTURA EN MUROS EXTERIORES E INTERIORES

Observación: Si es necesario se pueden agregar hojas adicionales y actualizar el número de hojas.

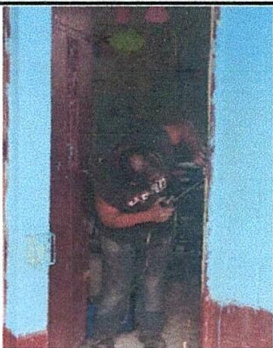
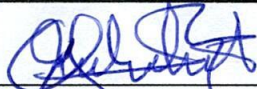
Firma y sello del Presidente de la OPF



Firma y Sello Director Centro Educativo Público

