

SITUACIÓN DEFICIENCIAS DETERMINADAS      PREVIO       DURANTE       POSTERIOR

DEPARTAMENTO:	HUEHUETENANGO	MUNICIPIO:	HUEHUETENANGO
NOMBRE DEL ESTABLECIMIENTO:	ESCUELA OFICIAL RURAL MIXTA	DIRECCIÓN DEL ESTABLECIMIENTO:	ALDEA CAMBOTE, HUEHUETENANGO, HUEHUETENANGO
CÓDIGO DEL ESTABLECIMIENTO:	13-01-0035-43	FECHA:	02 DE JULIO DE 2024



Foto1: Sustitución de canal por PVC



Foto 2: Mejoramiento de ventanas e iluminación

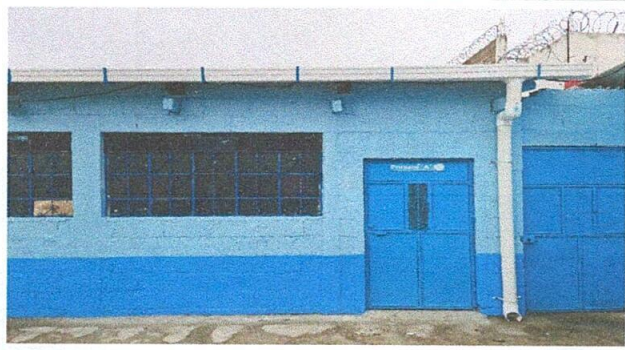

Foto 3: Sustitución de piso cerámico



Foto 4: Sustitución de azulejo en baños



Foto 5: Sustitución de pila por pila fundidad

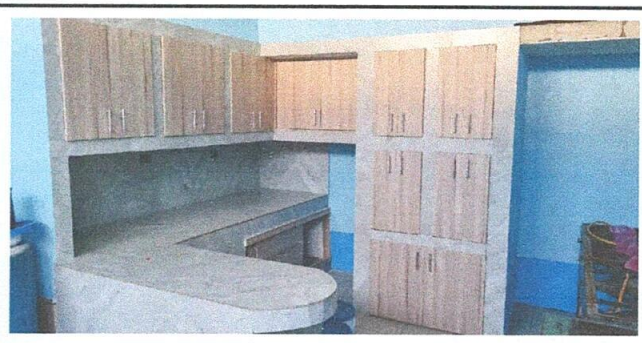

Observación: Si es necesario se pueden agregar hojas adicionales y actualizar el número de hojas.

  
Firma y sello del Presidente de la OPA



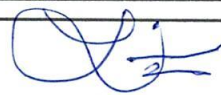

Firma y Sello Director Centro Educativo Público

