

SITUACIÓN DEFICIENCIAS DETERMINADAS PREVIO DURANTE POSTERIOR

DEPARTAMENTO:	HUEHUETENANGO	MUNICIPIO:	HUEHUETENANGO
NOMBRE DEL ESTABLECIMIENTO:	ESCUELA OFICIAL RURAL MIXTA	DIRECCIÓN DEL ESTABLECIMIENTO:	ALDEA CAMBOTE, HUEHUETENANGO, HUEHUETENANGO
CÓDIGO DEL ESTABLECIMIENTO:	13-01-0035-43	FECHA:	24 DE JUNIO DE 2024



Foto1: Sustitución de canal por PVC



Foto 2: Mejoramiento de ventanas e iluminación



Foto 3: Sustitución de piso cerámico

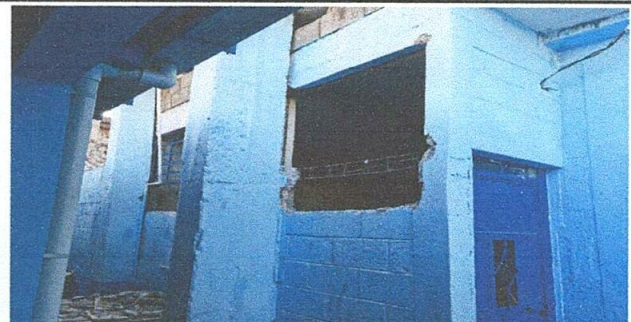

Foto 4: Sustitución de azulejo en baños



Foto 5: Sustitución de pila por pila fundidad



Foto 6: Sustitución de mueble de concreto en cocina

Observación: Si es necesario se pueden agregar hojas adicionales y actualizar el número de hojas.

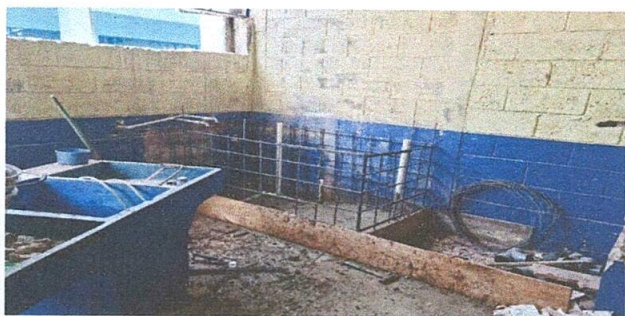

Firma y sello del Presidente de la OPF



Firma y Sello Director Centro Educativo Público