

SITUACIÓN DEFICIENCIAS DETERMINADAS

PREVIO

DURANTE

POSTERIOR

DEPARTAMENTO:	HUEHUETENANGO	MUNICIPIO:	HUEHUETENANGO
NOMBRE DEL ESTABLECIMIENTO:	EORM "MARÍA ELVA RECINOS CASTILLO"	DIRECCIÓN DEL ESTABLECIMIENTO:	ALDEA LLANO GRANDE
CÓDIGO DEL ESTABLECIMIENTO:	13-01-0029-43	FECHA:	29/02/2024



Foto: Estado de láminas frente de escuela



Foto: Gradas segundo nivel escuela

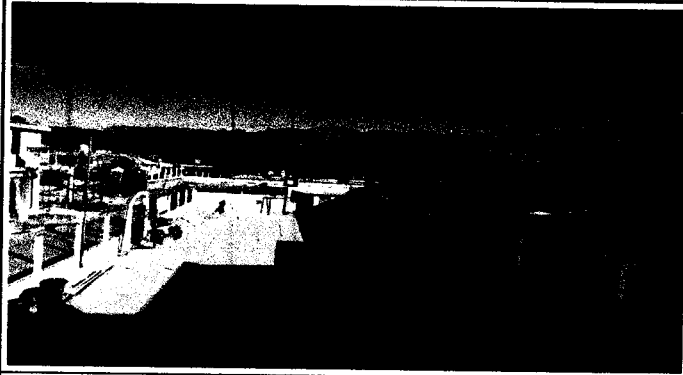

Foto: Aula escuela piso dañado hundimiento

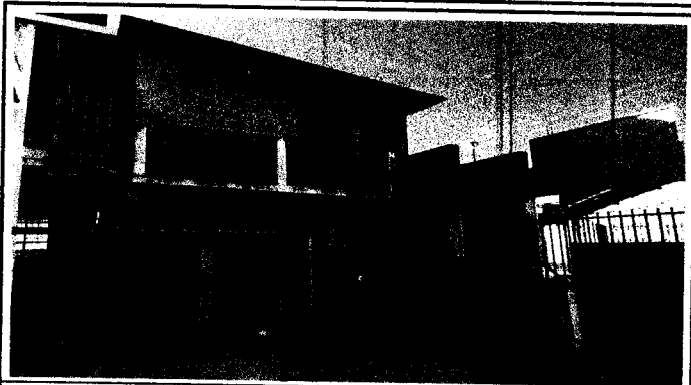

Foto: Aula escuela piso dañado hundimiento

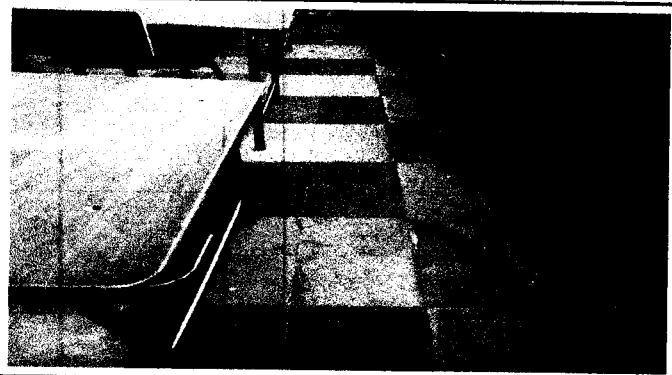

Foto: Muro perimetral escuela en mal estado

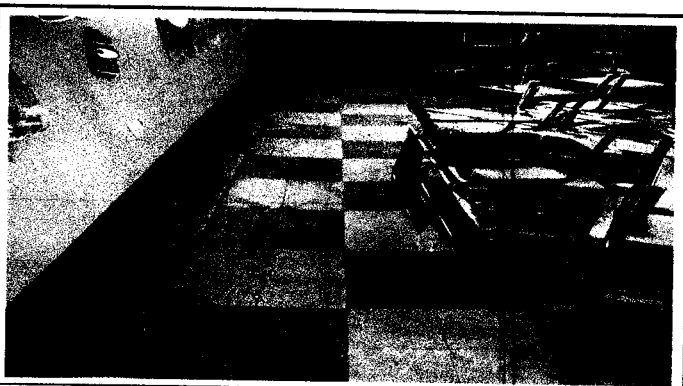

Foto: Muro perimetral escuela en mal estado

Observación: Si es necesario se pueden agregar hojas adicionales y actualizar el número de hojas.

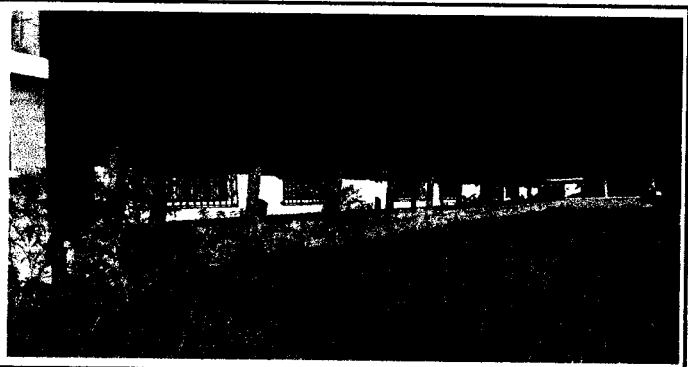
Firma y sello del Presidente del Consejo de Padres de Familia

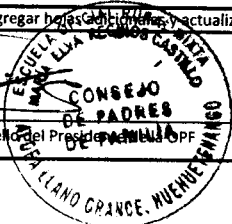

Firma y Sello Director Centro Educativo

