



Ministerio de Educación  
Guatemala

# REGISTRO FOTOGRÁFICO PROGRAMA DE MANTENIMIENTO DE EDIFICIOS ESCOLARES PÚBLICOS

PRA-FOR-123  
Versión 1

SITUACIÓN DEFICIENCIAS DETERMINADAS

PREVIO

DURANTE

POSTERIOR

DEPARTAMENTO:	Huehuetenango	MUNICIPIO:	Huehuetenango
NOMBRE DEL ESTABLECIMIENTO:	Escuela Oficial Rural Mixta, Seccional No. 10, Aldea El Terrero	DIRECCIÓN DEL ESTABLECIMIENTO:	Aldea El Terrero, Huehuetenango, Huehuetenango.
CÓDIGO DEL ESTABLECIMIENTO:	13-01-0020-43	FECHA:	Julio de 2024



Foto 1: Mejora de paredes, cielo, colocación de azulejo, granito, mejora de puesta y ventanas.



Foto 2: Mejora de pila con colocación de de zulejo, drejanes y sitema de entubado de agua.



Foto 3: Ampliación de cocina, mejoramiento ventana y porton principal, colocación de azulejo y granito.

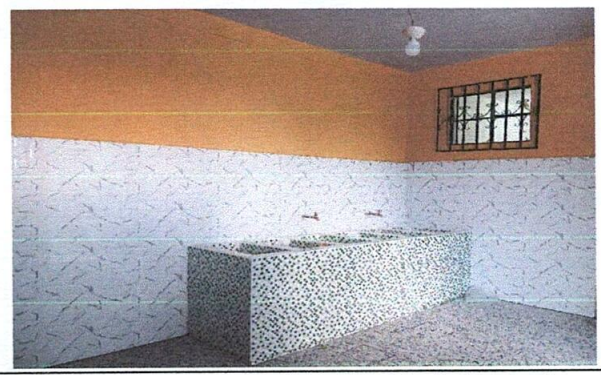

Foto 4: Mejoramiento pila externa, sistema de agua y drenaje para utilización de lavado para los niños y maestros.



Foto 5: Mejoramiento del sistema eléctrico con cambio de cable en 3 sectores, cambio de bombillas, apagadores y tomacorrientes.



Foto 6: Cambio de rotoplas de 1,000 lt en mas estado, por uno de 2500 litros y mejoramiento de pozo y sistema de bombeo.

Observación: Si es necesario se pueden agregar hojas adicionales y actualizar el número de hojas.

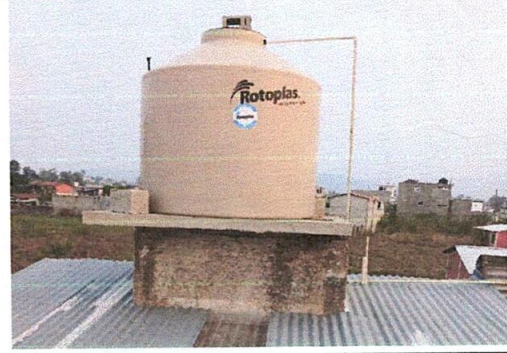

Firma y Sello Director Centro Educativo Público