



**REGISTRO FOTOGRÁFICO
PROGRAMA DE MANTENIMIENTO DE EDIFICIOS ESCOLARES PÚBLICOS**

Ministerio de Educación
Guatemala

SITUACIÓN DEFICIENCIAS DETERMINADAS

PREVIO

DURANTE

POSTERIOR

DEPARTAMENTO:	Huehuetenango	MUNICIPIO:	Huehuetenango
NOMBRE DEL ESTABLECIMIENTO:	Escuela Oficial Rural Mixta, Seccional Número 10	DIRECCIÓN DEL ESTABLECIMIENTO:	Aldea El terrero
CÓDIGO DEL ESTABLECIMIENTO:	13-01-0020-43	FECHA:	30/05/20324



Foto 1: Repellos y cernidos en paredes del ambiente de la cocina



Foto 2: Mejora del sistema de conducción de agua en el ambiente de la cocina.



Foto 3: Cocolación de azulejo en paderes de la cocina y granito en el piso de la cocina.



Foto 4: Mejoramiento del sistema eléctrico de la cocina y otros modulos de la escuela.

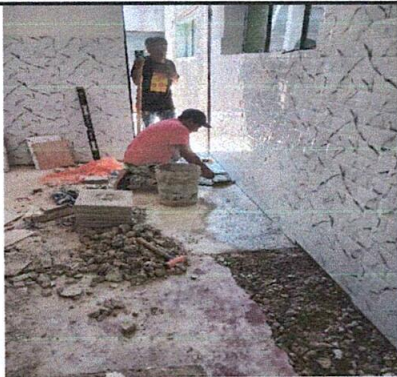

Foto 5: Mejoramiento de puestas de la cocina.



Foto 6: Cambio de sistema de almacenamiento de agua, se instalo un rotoplas de 2,500 litros.

Observación: Si es necesario se pueden agregar hojas adicionales y actualizar el número de hojas.

[Firma]
Firma y sello del Presidente de la OPE

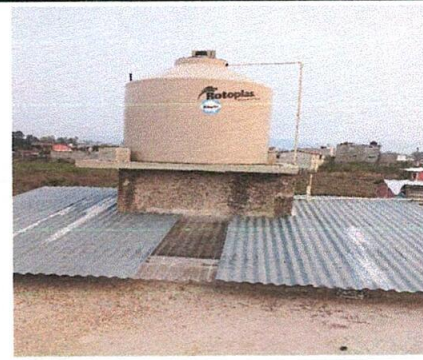

[Firma]
Firma y Sello Director Centro Educativo Público

