

SITUACIÓN DEFICIENCIAS DETERMINADAS PREVIO DURANTE POSTERIOR

DEPARTAMENTO:	HUEHUETENANGO	MUNICIPIO:	HUEHUETENANGO
NOMBRE DEL ESTABLECIMIENTO:	ESCUELA OFICIAL URBANA MIXTA " EL CALVARIO"	DIRECCIÓN DEL ESTABLECIMIENTO:	2DA. AVENIDA "A" 4-53 ZONA 3 HUEHUETENANGO
CÓDIGO DEL ESTABLECIMIENTO:	13-01-0011-43	FECHA:	22 DE MAYO DE 2024



Foto1: sustitución de estufa rural (completa) Incluye chimenea y plancha de metal



Foto 2: Mejoramiento de juegos metálicos en mal estado.

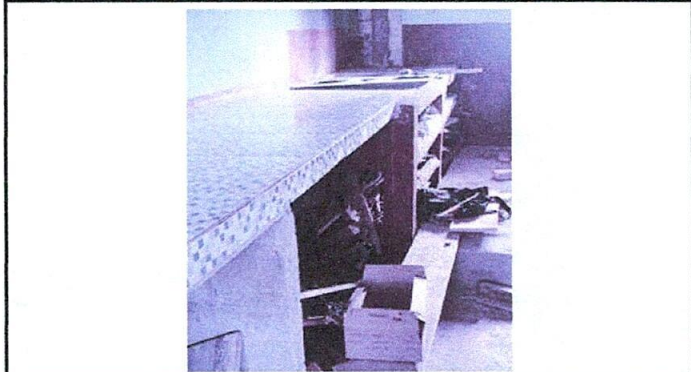

Foto 3: Sustitución de puerta pre - fabrica por puerta de metal



Foto 4: Sustitución de Pila de concreto por pila de concreto, fundida en el lugar

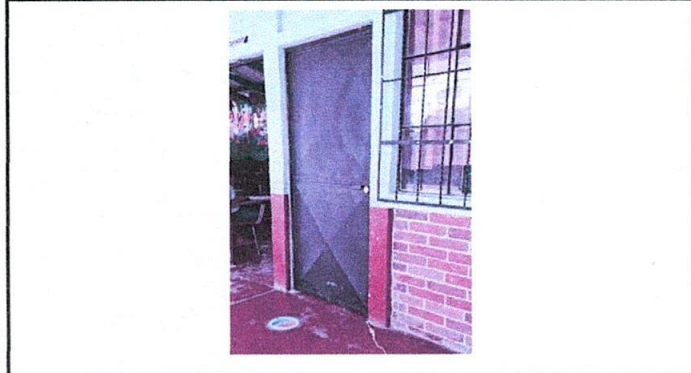

Foto 5: Aplicación de pintura en muros exteriores

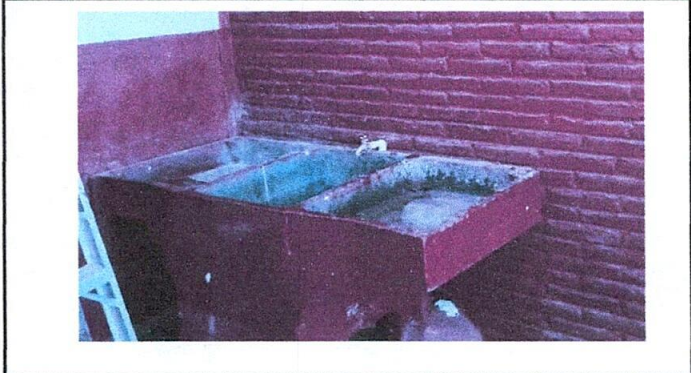

Foto 6: Sustitución de malla en muro perimetral por rejas metálicas

Observación: Si es necesario se pueden agregar hojas adicionales y actualizar el número de hojas.

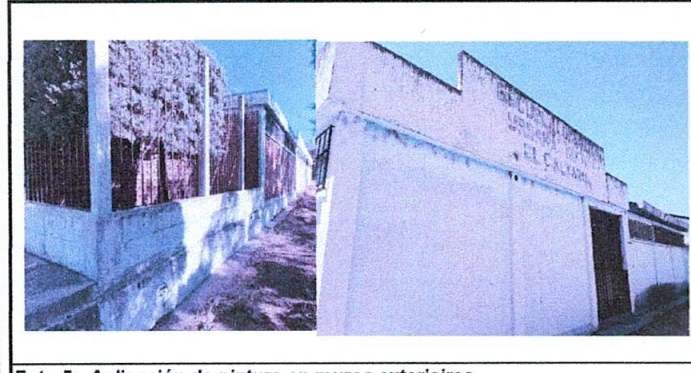
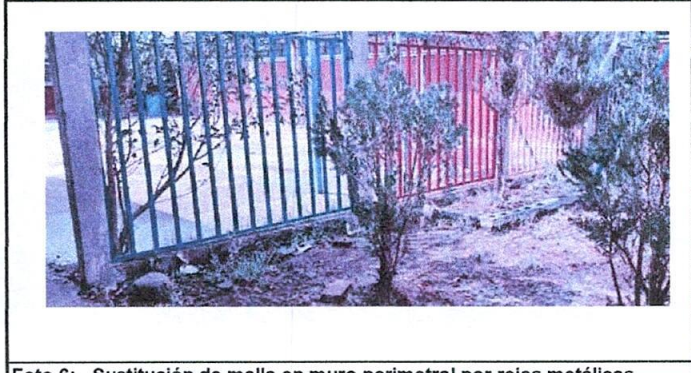
Firma y sello del Presidente de la OPF

Firma y Sello Director Centro Educativo Público