



Ministerio de Educación
Guatemala

REGISTRO FOTOGRÁFICO PROGRAMA DE MANTENIMIENTO DE EDIFICIOS ESCOLARES PÚBLICOS

PRA-FOR-123
Versión 1

SITUACIÓN DEFICIENCIAS DETERMINADAS

PREVIO

DURANTE

POSTERIOR

DEPARTAMENTO:	GUATEMALA	MUNICIPIO:	SAN MIGUEL PETAPA
NOMBRE DEL ESTABLECIMIENTO:	INEB	DIRECCIÓN DEL ESTABLECIMIENTO:	1RA. AVENIDA 0-70, ZONA 1, SAN MIGUEL PETAPA
CÓDIGO DEL ESTABLECIMIENTO:	01-17-0047-45	FECHA:	01 DE AGOSTO DE 2024



Foto: Canal a reparar



Foto: 2 Área donde se hará la cuneta para salida de agua pluvial



Foto: 3 Muro perimetral a completar

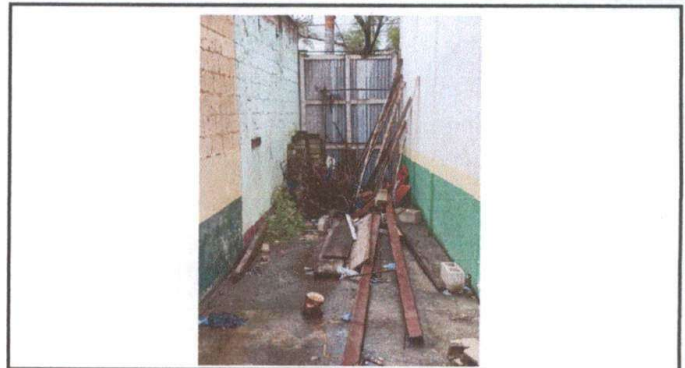

Foto: 4 Área a techar para conformar una bodega



Foto: 5 Área a pintar

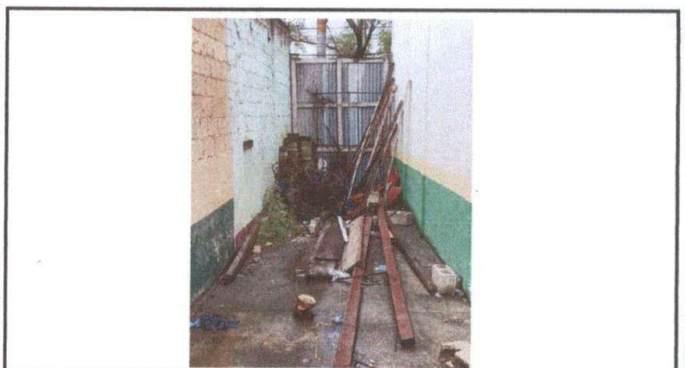

Foto: 6 Área a pintar

Observación: Si es necesario se pueden agregar hojas adicionales y actualizar el número de hojas.

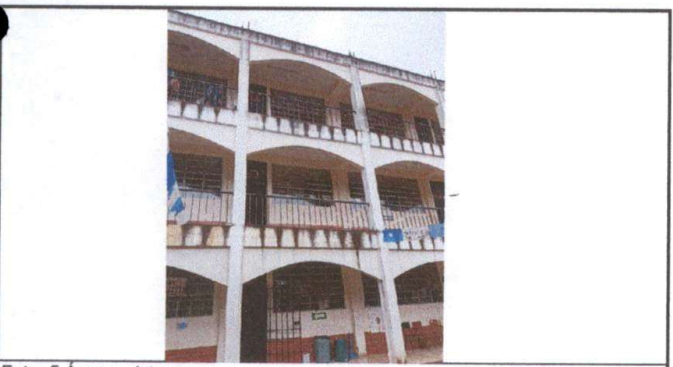
Firma y sello del Presidente de la OPF

Firma y Sello Director Centro Educativo Público