

SITUACIÓN DEFICIENCIAS DETERMINADAS PREVIO DURANTE POSTERIOR

DEPARTAMENTO:	GUATEMALA	MUNICIPIO:	VILLA CANALES
NOMBRE DEL ESTABLECIMIENTO:	EORM NO. 693 ALEJANDRO MURGA DORION	DIRECCIÓN DEL ESTABLECIMIENTO:	ALDEA CUMBRE DE SAN NICOLAS
CÓDIGO DEL ESTABLECIMIENTO:	01-16-9086-43	FECHA:	30/09/2024



Foto 1: SUSTITUCION DE CANALES Y BAJADAS DE AGUA PLUVIAL



Foto 2: SUSTITUCION DE CHAPAS EN MAL ESTADO

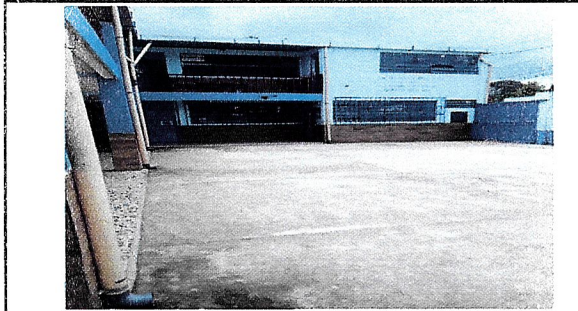

Foto 3: MANTENIMIENTO DE PUERTAS, LIJADO Y PINTADO.



Foto 4: SUSTITUCION DE VIDRIOS EN MAL ESTADO, E INSTALACION DE BALCON METALICO.



Foto 5: REPARACION DE REPELLO EN PARED + IMPERMEABILIZACION





Foto 6: REPARACION DE REPELLO EN PARED + IMPERMEABILIZACION

Observación: Si es necesario se pueden agregar hojas adicionales y actualizar el número de hojas.

<p><i>Isidara Consuelo Tecón</i> Firma y sello del Presidente de la QPD, R. M. No. 693 Alejandro Murga Dorion, Villa Canales, Guatemala</p> 	<p><i>[Signature]</i> Firma y Sello Director Centro Educativo Público</p> 
---	---

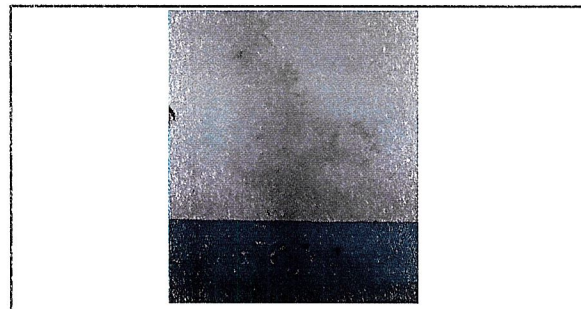
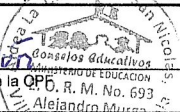
SITUACIÓN DEFICIENCIAS DETERMINADAS PREVIO DURANTE POSTERIOR

DEPARTAMENTO:	GUATEMALA	MUNICIPIO:	VILLA CANALES
NOMBRE DEL ESTABLECIMIENTO:	EORM NO. 693 ALEJANDRO MURGA DORION	DIRECCIÓN DEL ESTABLECIMIENTO:	ALDEA CUMBRE DE SAN NICOLAS
CÓDIGO DEL ESTABLECIMIENTO:	01-16-9086-43	FECHA:	30/09/2024



Foto 1: SUSTITUCION DE CUBIERTA DE LAMINA POR LAMINA TROQUELADA



Foto 2: SUSTITUCION DE LAVAMANOS POR LAVAMANOS FUNDIDOS

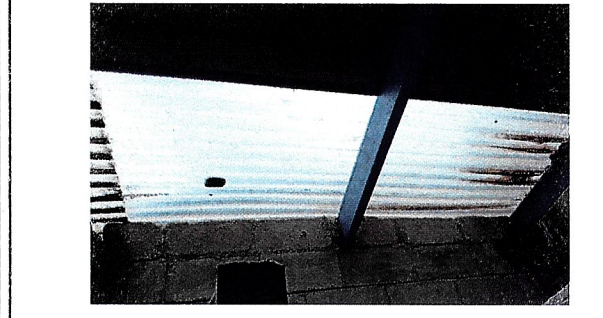

Foto 3: INSTALACION DE ALAMBRE RAIZOR DOS LINEAS



Foto 4: INSTALACION DE ALAMBRE RAIZOR DOS LINEAS

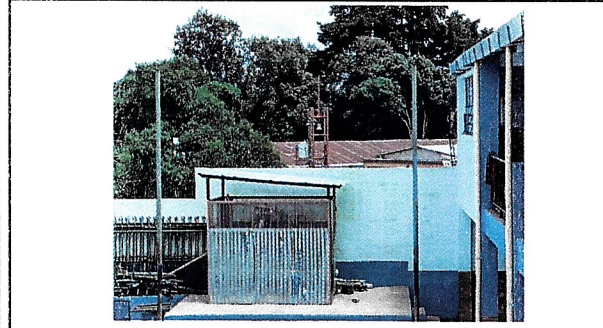

Foto 5: COLOCACION DE DOS LINEAS DE RAIZOR

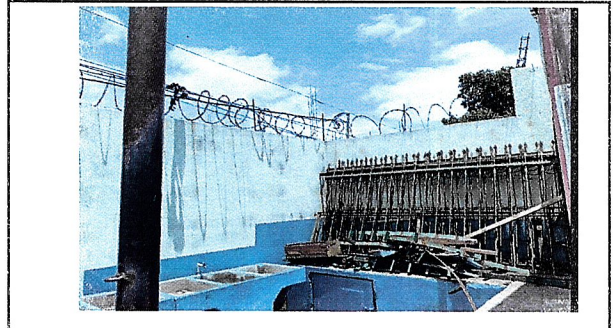

Foto 6: SISTITUCION DE CANALES DE PVC POR CANAL DE METAL Y BAJADAS PLUVIALES.

Observación: Si es necesario se pueden agregar hojas adicionales y actualizar el número de hojas.

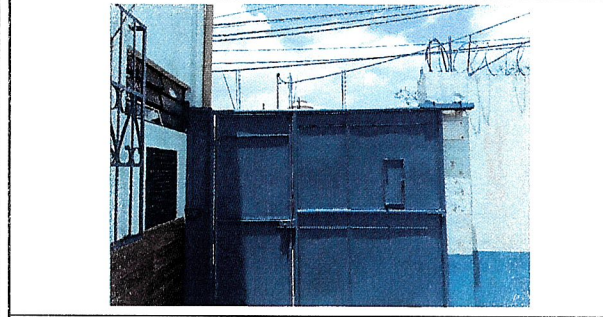
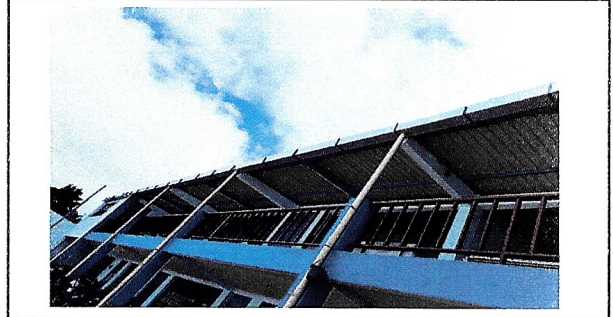
<p><i>Isidra consuelo Tecun</i> Firma y sello del Presidente de la OPE M. No. 693 Alejandro Murga Dorion Villa Canales, Guatemala</p>	<p><i>[Firma]</i> Firma y Sello Director Centro Educativo Público</p>
---	---