

SITUACIÓN DEFICIENCIAS DETERMINADAS      PREVIO       DURANTE       POSTERIOR

DEPARTAMENTO:	GUATEMALA	MUNICIPIO:	VILLA CANALES
NOMBRE DEL ESTABLECIMIENTO:	ESCUELA OFICIAL RURAL MIXTA	DIRECCIÓN DEL ESTABLECIMIENTO:	3RA. AVENIDA 4-10 ZONA 3 CANTÓN CEMENTERIO EL F
CÓDIGO DEL ESTABLECIMIENTO:	01-16-8106-43	FECHA:	15/04/2024



FOTO 1: Sustitución de lámina en aula



FOTO 2: Sustitución de lámina en aula

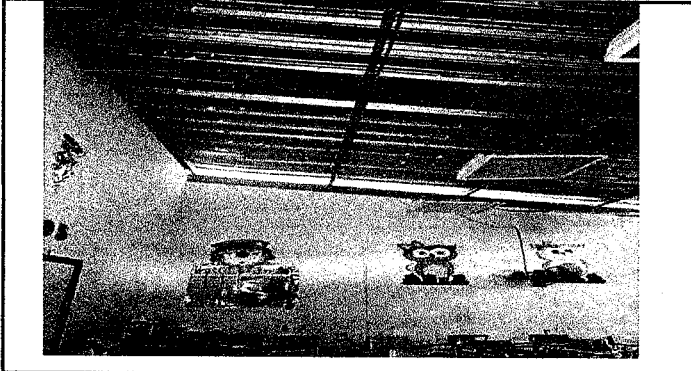

FOTO 3: Sustitución de lámina troquelada aluzinc calibre 26 en techo

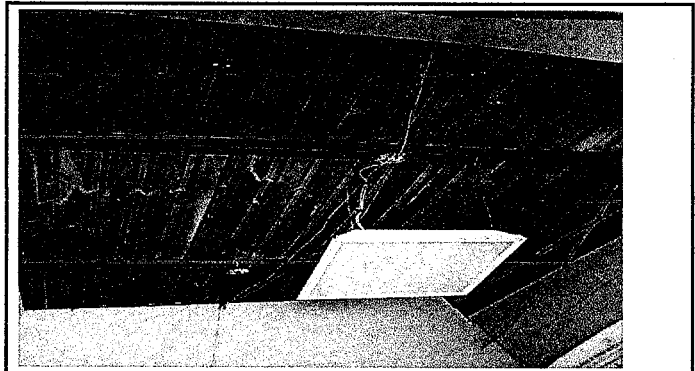

FOTO 4: Pozo de absorción no. 1

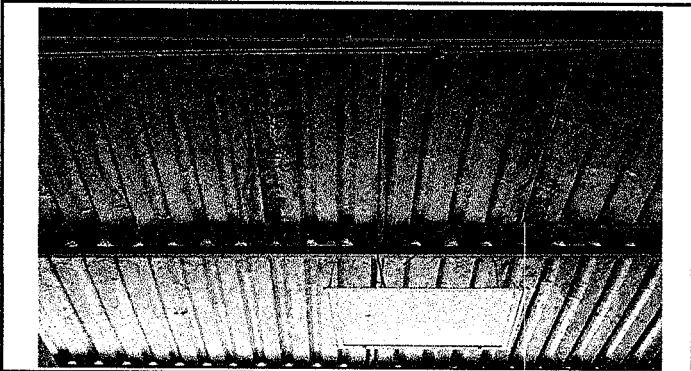

FOTO 5: Pozo de absorción no. 2



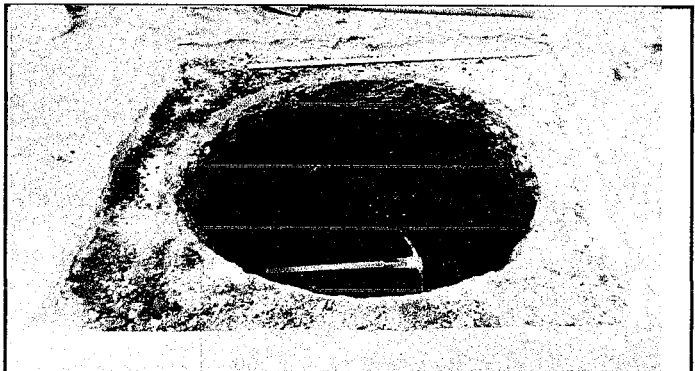

FOTO 6: Pozo de absorción de 30 metros de profundidad

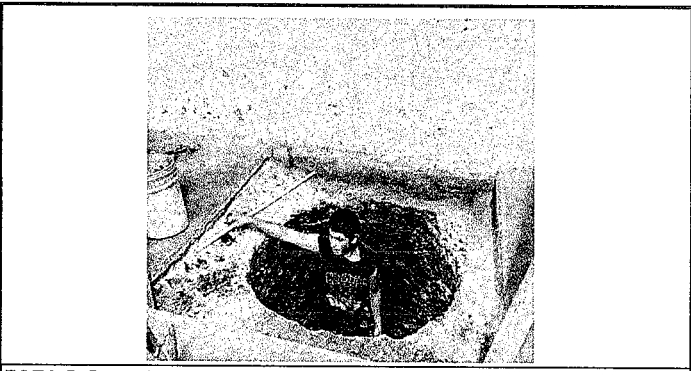
Observación: Si es necesario se pueden agregar hojas adicionales y actualizar el número de hojas.

  
Firma y sello del Presidente de la OPR

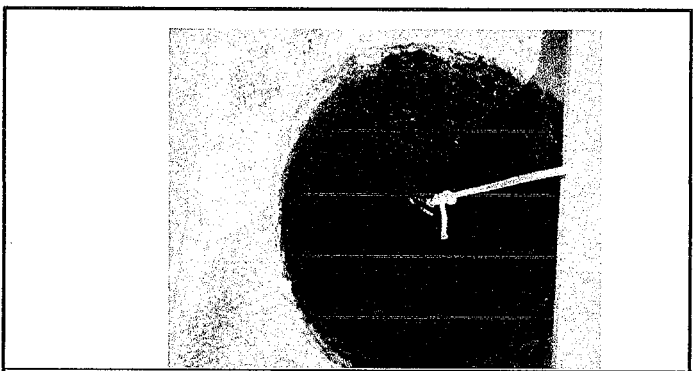

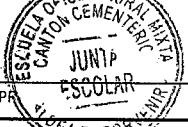
  
Firma y Sello Director Centro Educativo Público



