



Ministerio de Educación
GUATEMALA

REGISTRO FOTOGRÁFICO PROGRAMA DE MANTENIMIENTO DE EDIFICIOS ESCOLARES PÚBLICOS

PRA-FOR-123
Versión 1

SITUACIÓN DEFICIENCIAS DETERMINADAS

PREVIO

DURANTE

POSTERIOR

DEPARTAMENTO:	Guatemala	MUNICIPIO:	Villa Canales
NOMBRE DEL ESTABLECIMIENTO:	Elena Morales Orantes Jornada Vespertina	DIRECCIÓN DEL ESTABLECIMIENTO:	7ma calle 3-17 zona 1
CÓDIGO DEL ESTABLECIMIENTO:	01-16-6528-43	FECHA:	23/04/2024



Foto1: sustitucion de vigas y laminas



Foto 2: sustitucion de baranda de gradas



Foto 3: pintar y ajustar barantas de segundo nivel



Foto 4: Colocacion de 2 pilas



Foto 5: desmontando la vigas de madera

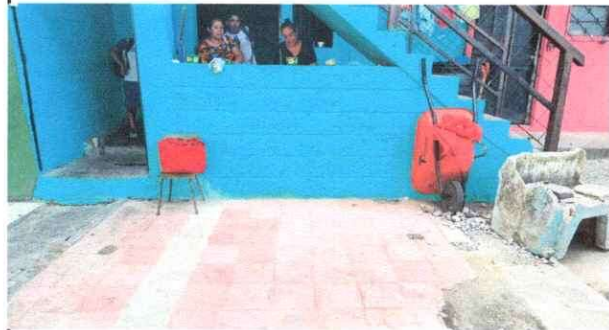

Foto 6: Desmintando el techo

Observación: Si es necesario se pueden agregar hojas adicionales y actualizar el número de hojas.

Firma y sello del Presidente de la OPE



Firma y Sello Director Centro Educativo Público J.V.





Ministerio de Educación
Guatemala

REGISTRO FOTOGRÁFICO PROGRAMA DE MANTENIMIENTO DE EDIFICIOS ESCOLARES PÚBLICOS

PRA-FOR-123
Versión 1

SITUACIÓN DEFICIENCIAS DETERMINADAS

PREVIO

DURANTE

POSTERIOR

DEPARTAMENTO:	Guatemala	MUNICIPIO:	Villa Canales
NOMBRE DEL ESTABLECIMIENTO:	Elena Morales Orantes Jornada Vespertina	DIRECCIÓN DEL ESTABLECIMIENTO:	7ma calle 3-17 zona 1
CÓDIGO DEL ESTABLECIMIENTO:	01-16-6528-43	FECHA:	23/04/2024



Foto1: sustitucion de vigas y laminas



Foto 2: sustitucion de baranda de gradas



Foto 3: lijado y pintado de puertas de sanitarios



Foto 4: lijado y pintado de barandas



Foto 5: fabricacion de puertas de las gradas



Foto 6: estructura de metal de techo.

Observación: Si es necesario se pueden agregar hojas adicionales y actualizar el número de hojas.

Firma y sello del Presidente de la OPA

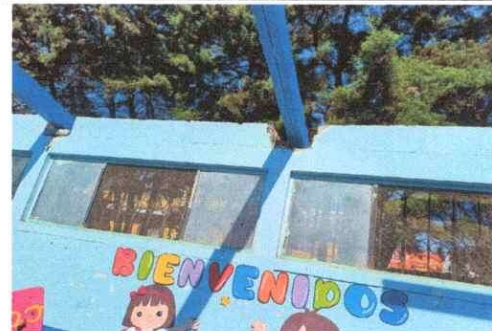

Firma y Sello Director Centro Educativo Público





**REGISTRO FOTOGRÁFICO
PROGRAMA DE MANTENIMIENTO DE EDIFICIOS ESCOLARES PÚBLICOS**

PRA-FOR-123
Versión 1

Ministerio de Educación
Guatemala

SITUACIÓN DEFICIENCIAS DETERMINADAS

PREVIO

DURANTE

POSTERIOR

DEPARTAMENTO:	Guatemala	MUNICIPIO:	Villa Canales
NOMBRE DEL ESTABLECIMIENTO:	Elena Morales Orantes Jornada Vespertina	DIRECCIÓN DEL ESTABLECIMIENTO:	7ma calle 3-17 zona 1
CÓDIGO DEL ESTABLECIMIENTO:	01-16-6528-43	FECHA:	23/04/2024



Foto1: pintua de barandas



Foto 2: techo para las pilas



Foto 3: techo de los sanitarios



Foto 4: instalacion de laminas y estructura metalica e intalacion electrica



Foto 5: drenaje de pila



Foto 6: fundicion de tota para colocar las pilas

Observación: Si es necesario se pueden agregar hojas adicionales y actualizar el número de hojas.

Firma y sello del Presidente de la CPE



Firma y Sello Director Centro Educativo Público





Ministerio de Educación
Guatemala

REGISTRO FOTOGRÁFICO PROGRAMA DE MANTENIMIENTO DE EDIFICIOS ESCOLARES PÚBLICOS

PRA-FOR-123
Versión 1

SITUACIÓN DEFICIENCIAS DETERMINADAS

PREVIO

DURANTE

POSTERIOR

DEPARTAMENTO:	Guatemala	MUNICIPIO:	Villa Canales
NOMBRE DEL ESTABLECIMIENTO:	Elena Morales Orantes Jornada Vespertina	DIRECCIÓN DEL ESTABLECIMIENTO:	7ma calle 3-17 zona 1
CÓDIGO DEL ESTABLECIMIENTO:	01-16-6528-43	FECHA:	23/04/2024



Foto1: sustitucion de vigas y laminas



Foto 2: sustitucion de baranda de gradas



Foto 3: pintar y ajustar barantas de segundo nivel



Foto 4: Colocacion de 2 pilas



Foto 5: desmontando la vigas de madera



Foto 6: Desmintando el techo

Observación: Si es necesario se pueden agregar hojas adicionales y actualizar el número de hojas.

Firma y sello del Presidente de la OPF

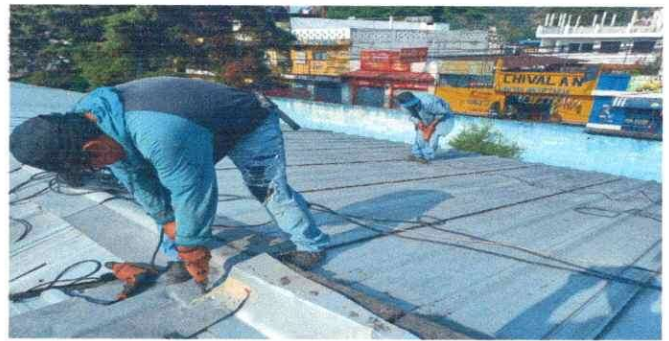

Firma y Sello Director Centro Educativo Público





Ministerio de Educación
GUATEMALA

REGISTRO FOTOGRÁFICO PROGRAMA DE MANTENIMIENTO DE EDIFICIOS ESCOLARES PÚBLICOS

PRA-FOR-123
Versión 1

SITUACIÓN DEFICIENCIAS DETERMINADAS

PREVIO

DURANTE

POSTERIOR

DEPARTAMENTO:	Guatemala	MUNICIPIO:	Villa Canales
NOMBRE DEL ESTABLECIMIENTO:	Elena Morales Orantes J.V	DIRECCIÓN DEL ESTABLECIMIENTO:	7ma calle 3-17 zona 1 Villa Canales
CÓDIGO DEL ESTABLECIMIENTO:	01-16-6528-43	FECHA:	20/03/2024



INSTALACION DE PILAS EN EL AREAS DE COCINA



Sutitucion de estructura de soporte de madera, por metal.



Sutitucion de estructura de soporte de madera, por metal.



Sustitucion de barandas de metal



Sustitucion de lamina, por lamina troquelada aluzinc calibre 26



Mantenimieto de barandas de metal

Observación: Si es necesario se pueden agregar hojas adicionales y actualizar el número de hojas.

Firma y sello del Presidente de la OPF



Firma y Sello Director Centro Educativo

