

**REGISTRO FOTOGRÁFICO
PROGRAMA DE MANTENIMIENTO DE EDIFICIOS ESCOLARES PÚBLICOS**

PRA-FOR-123
Versión 1

SITUACIÓN DEFICIENCIAS DETERMINADAS

PREVIO

DURANTE

POSTERIOR

DEPARTAMENTO:	Guatemala	MUNICIPIO:	Villa Canales
NOMBRE DEL ESTABLECIMIENTO:	Escuela Oficial Rural Mixta	DIRECCIÓN DEL ESTABLECIMIENTO:	1er. Callejón sector el campo lote 99 z.3 aldea Colmenas
CÓDIGO DEL ESTABLECIMIENTO:	01-16-6434-43	FECHA:	22/10/2024



Foto 1 y 2: Aula 1. Necesita ventilación. Demolición de pared para Apertura de ventana, instalación de ventana de metal corrediza e instalación de balcón.



Foto 3 y 4: Aula 2. Necesita ventilación. Modificación de ventana fija a ventana corrediza, e instalación de balcón.

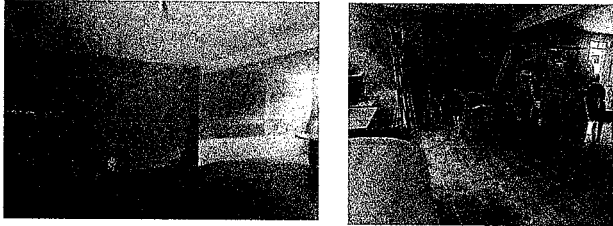

Foto 5 y 6: Aula 3. Necesita ventilación. Demolición de pared para Apertura de ventana, instalación de ventana de metal corrediza e instalación de balcón.



Foto 7 y 8: Aula 4. Necesita ventilación. Modificación de ventana fija a ventana corrediza, e instalación de balcón.



Foto 9 y 10: Cocina. Levantado de paredes para construcción de cocineta, a una altura de 0.85 m. x un ancho de 0.80 m. Fundición de Mesa de concreto con superficie de 9.24 m. con instalación de azulejo e instalación de piso cerámico.



Foto 11, 12 y 13: Sustitución de piso cerámico en 2 salones de clase, salón de computación, pasillos y dirección.

Observación: Si es necesario se pueden agregar hojas adicionales y actualizar el número de hojas.

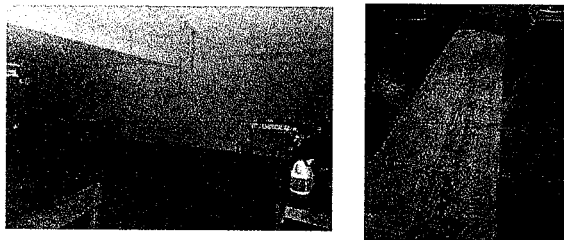
Mimdy Yesenia Pelén Zetino
Mimdy Yesenia Pelén Zetino
Firma y sello del Presidente de la OPF

Xiomara Noemí Alfaro González
Xiomara Noemí Alfaro González
Firma y Sello Director Centro Educativo Público

**REGISTRO FOTOGRÁFICO
PROGRAMA DE MANTENIMIENTO DE EDIFICIOS ESCOLARES PÚBLICOS**

PRA-FOR-123
Versión 1

SITUACIÓN DEFICIENCIAS DETERMINADAS

PREVIO

DURANTE

POSTERIOR

DEPARTAMENTO:	Guatemala	MUNICIPIO:	Villa Canales
NOMBRE DEL	Escuela Oficial Rural Mixta	DIRECCIÓN DEL	1er. Callejón sector el campo lote 99 z.3 aldea Colmenas
CÓDIGO DEL	01-16-6434-43	FECHA:	22/10/2024



Foto 14 y 15: Sustitución de cargadores de metal en mal estado, enderezado de canal pluvial.



Foto 16: Refuerzo de banrandal perimetral del segundo nivel, agregando 330 barrotos de metal.

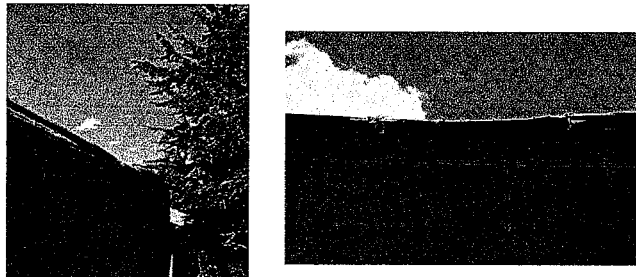

Foto 17: Agregado de acametida eléctrica en salón de computación para conexión de 20 equipos de computación.



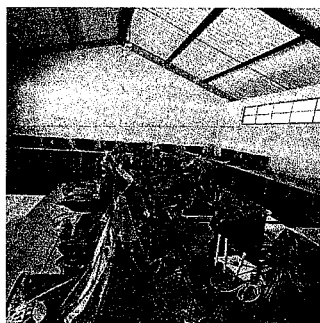

Foto 18 y 19: Aplicación de pintura latex en 1,112 m2 a dos manos en pasillos y exterior del edificio escolar.

Observación: Si es necesario se pueden agregar hojas adicionales y actualizar el número de hojas.

Mimdy Yesenia Pelén Zetino
Mimdy Yesenia Pelén Zetino
Firma y sello del Presidente de la OPE

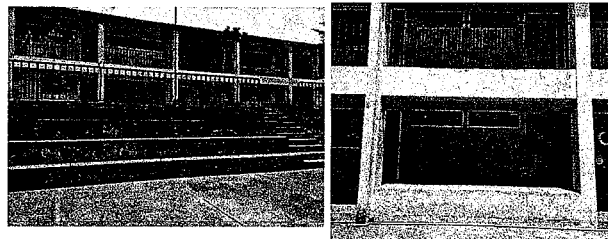
Xiomara Noemí Alfaro González
Xiomara Noemí Alfaro González
Firma y Sello Director Centro Educativo Público
