



Ministerio de Educación  
Guatemala

# REGISTRO FOTOGRÁFICO PROGRAMA DE MANTENIMIENTO DE EDIFICIOS ESCOLARES PÚBLICOS

PRA-FOR-123  
Versión 1

SITUACIÓN DEFICIENCIAS DETERMINADAS

PREVIO

DURANTE

POSTERIOR

DEPARTAMENTO:	GUATEMALA	MUNICIPIO:	VILLA CANALES
NOMBRE DEL ESTABLECIMIENTO:	EORM	DIRECCIÓN DEL ESTABLECIMIENTO:	2A. CALLE 1-65 ZONA 2, ALDEA CHICHIMECAS.
CÓDIGO DEL ESTABLECIMIENTO:	01-16-2120-43	FECHA:	23 DE ABRIL DE 2024



Foto 1: Sanitarios de niños, demolición de pared y ampliación con 2 sanitarios.



Foto 2: Sanitarios de niños, demolición de pared y ampliación con 2 sanitarios.

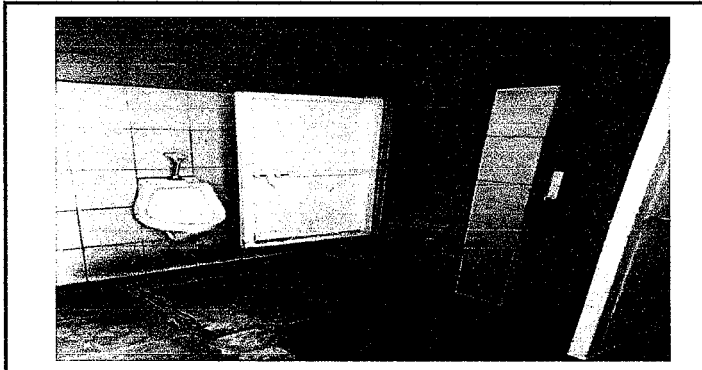

Foto 3: Sanitarios de niños, demolición de pared y ampliación con 2 sanitarios.



Foto 4: Sanitario de niñas, demolición de pared y ampliación con 1 sanitario.



Foto 5: Sanitario de niñas, demolición de pared y ampliación con 1 sanitario.

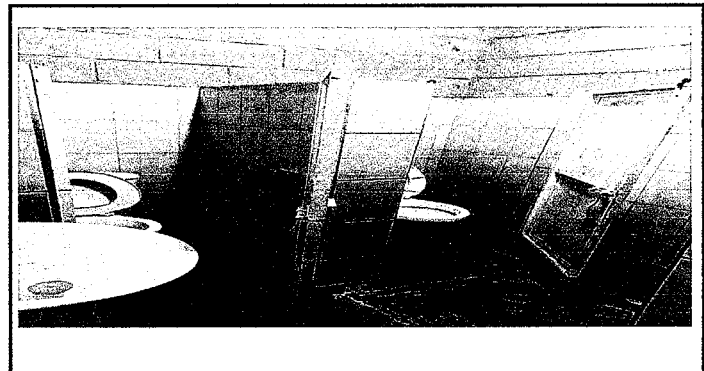

Foto 6: Sanitario de niñas, demolición de pared y ampliación con 1 sanitario.

Observación: Si es necesario se pueden agregar hojas adicionales y actualizar el número de hojas.

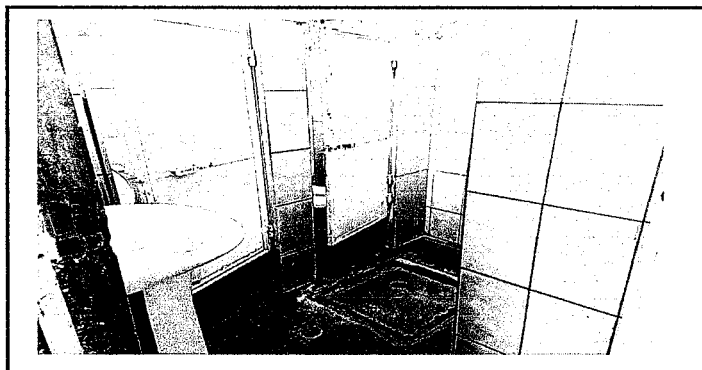
*Argelia Mejía*  
Firma y sello del Presidente de la OPR

*[Firma]*  
Firma y Sello Director Centro Educativo Público

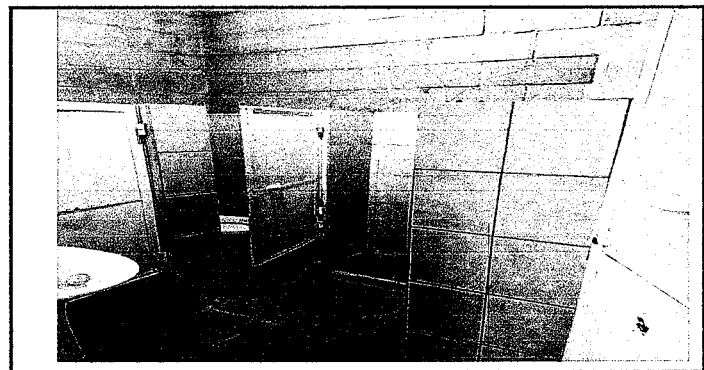

Ministerio de Educación  
Guatemala

# REGISTRO FOTOGRÁFICO PROGRAMA DE MANTENIMIENTO DE EDIFICIOS ESCOLARES PÚBLICOS

PRA-FOR-123  
Versión 1

SITUACIÓN DEFICIENCIAS DETERMINADAS

PREVIO

DURANTE

POSTERIOR

DEPARTAMENTO:	GUATEMALA	MUNICIPIO:	VILLA CANALES
NOMBRE DEL ESTABLECIMIENTO:	EORM	DIRECCIÓN DEL ESTABLECIMIENTO:	2A. CALLE 1-65 ZONA 2, ALDEA CHICHIMECAS.
CÓDIGO DEL ESTABLECIMIENTO:	01-16-2120-43	FECHA:	23 DE ABRIL DE 2024



Foto 7: Patio, losa completa de patio, para emparejar, para uso de clase de Educación Física.



Foto 8: Patio, losa completa de patio, para emparejar, para uso de clase de Educación Física.

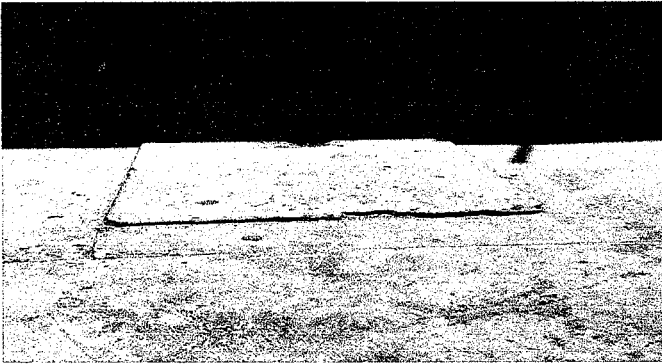

Foto 9: Patio, losa completa de patio, para emparejar, para uso de clase de Educación Física.

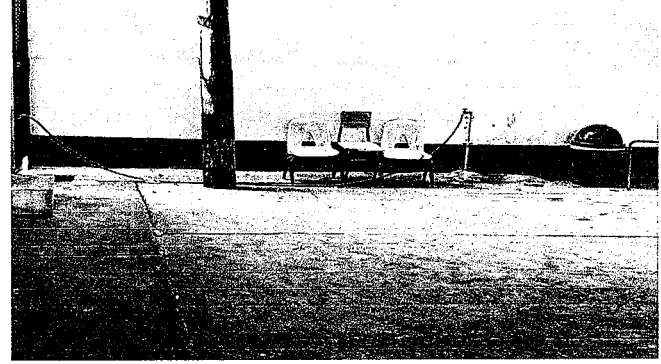

Foto 10: Callejón ubicado en la parte de atrás de los baños de niñas y niños, techado, para bodega de cocina y un aula.

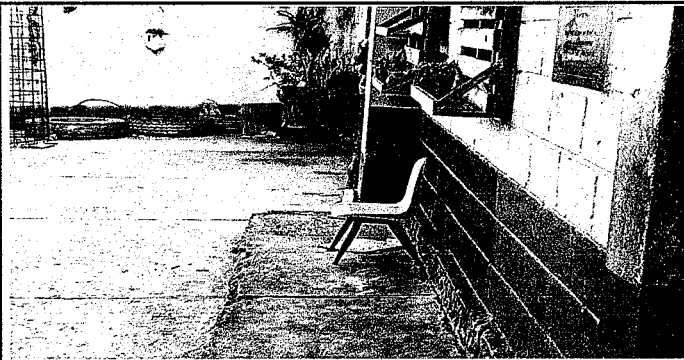

Foto 11: Callejón ubicado en la parte de atrás de los baños de niñas y niños, techado, para bodega de cocina y un aula.

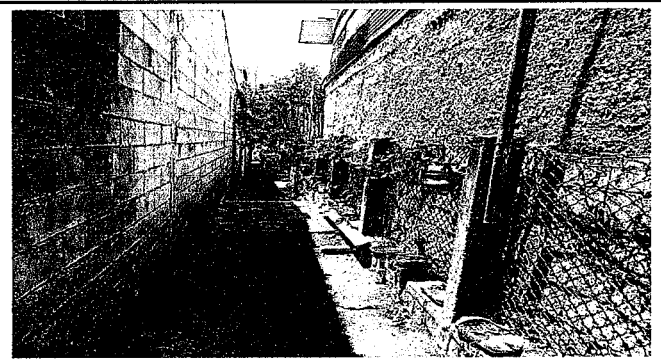

Foto 12: Callejón ubicado en la parte de atrás de los baños de niñas y niños, techado, para bodega de cocina y un aula.

Observación: Si es necesario se pueden agregar hojas adicionales y actualizar el número de hojas.

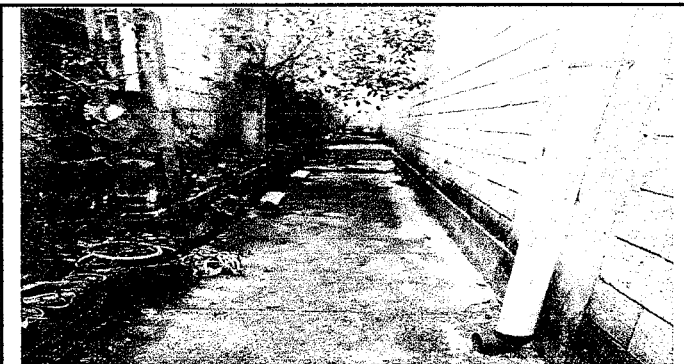
*Argelia Mejía*  
Firma y sello del Presidente de la OPE



*[Firma]*  
Firma y Sello Director Centro Educativo Público

