

SITUACIÓN DEFICIENCIAS DETERMINADAS

PREVIO

DURANTE

POSTERIOR

DEPARTAMENTO:	GUATEMALA	MUNICIPIO:	VILLA CANALES
NOMBRE DEL ESTABLECIMIENTO:	EORM N.1 VICTOR VICENTE TALOME TANCHEZ	DIRECCIÓN DEL ESTABLECIMIENTO:	ALDEA EL JOCOTILLO
CÓDIGO DEL ESTABLECIMIENTO:	01-16-2107-43	FECHA:	20/03/2024



FOTO 1: Sustitución de techo de duralita por lámina troquelada color blanco calibre 26. 420 M2.



FOTO 2: Sustitución de techo de duralita por lámina troquelada color blanco calibre 26. 420 M2.



FOTO 3: Colocación de costaneras sobre estructura tipo joist, para anclaje de nuevas láminas. 420 M2.

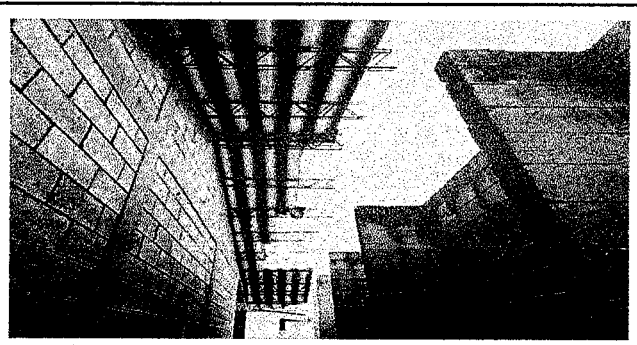

FOTO 4: Colocación de costaneras sobre estructura tipo joist, para anclaje de nuevas láminas. 420 M2.

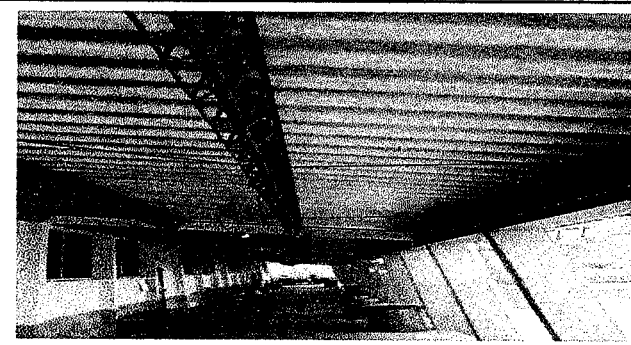

FOTO 5: Sustitución de lámina, por lámina troquelada calibre 26. 127 M2.

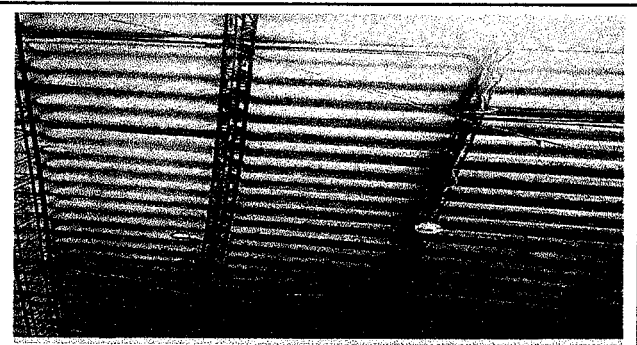

FOTO 6: Sustitución de estructura de soporte de metal, por metal. 127 M2.

Observación: Si es necesario se pueden agregar hojas adicionales y actualizar el número de hojas.

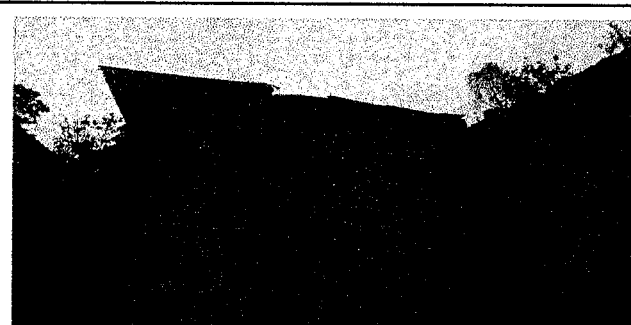
Firma y sello del Presidente de la OPA

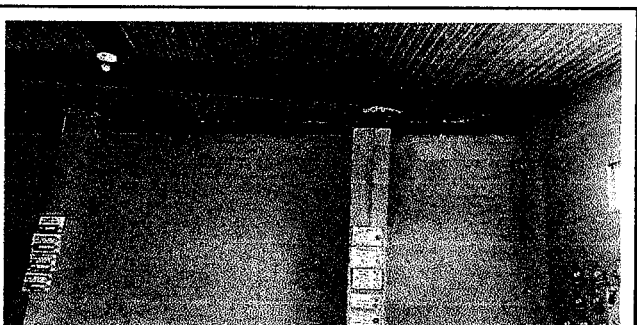
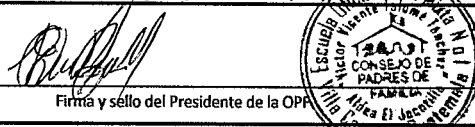

Firma y Sello Director Centro Educativo Público

