



**REGISTRO FOTOGRÁFICO
PROGRAMA DE MANTENIMIENTO DE EDIFICIOS ESCOLARES PÚBLICOS**

PRA-FOR-123
Versión 1

Ministerio de Educación
Guatemala

SITUACIÓN DEFICIENCIAS DETERMINADAS

PREVIO

DURANTE

POSTERIOR

DEPARTAMENTO:	Guatemala	MUNICIPIO:	Villa Canales
NOMBRE DEL ESTABLECIMIENTO:	Escuela Oficial Rural Mixta Cumbre de Guadalupe	DIRECCIÓN DEL ESTABLECIMIENTO:	Lote 95 Caserío Cumbre de Guadalupe, Aldea Santa Rosita
CÓDIGO DEL ESTABLECIMIENTO:	01-16-0079-43	FECHA:	20/05/2024



Foto 1: área de construcción de cocina.



Foto 2: área de ventanas.

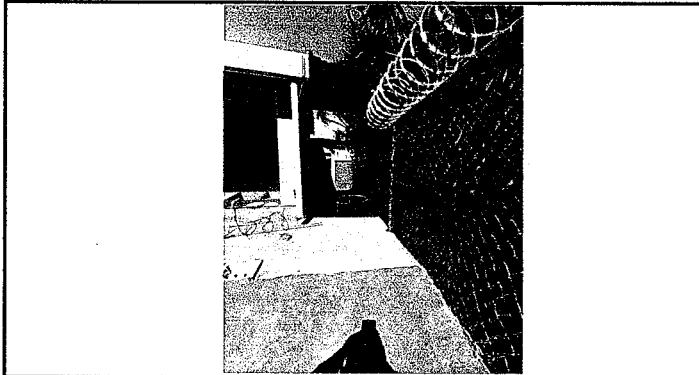

Foto 3: área de techo de cocina y aulas existentes.

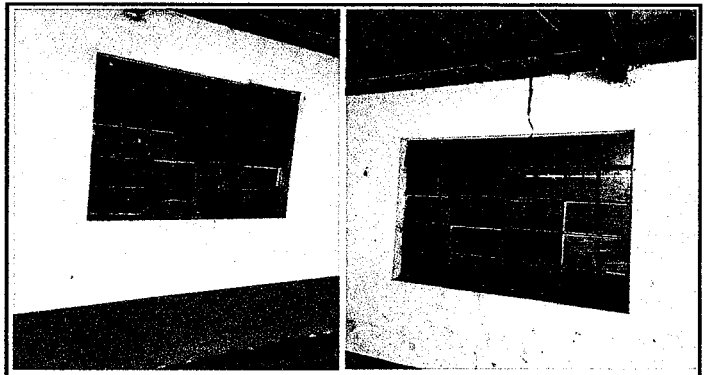

Foto 4: área de puerta par ingreso de cocina.

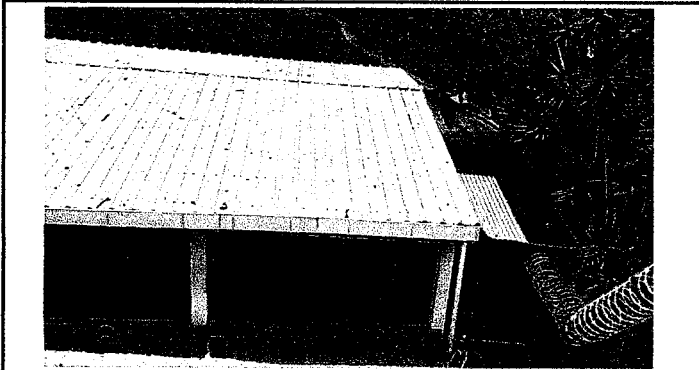

Foto 5: área de pintura.

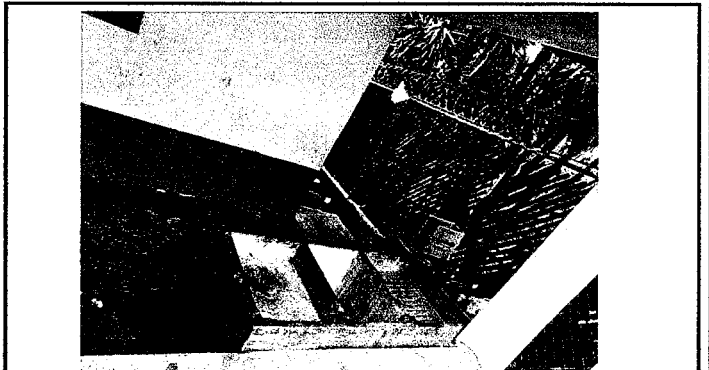

Foto 6: área de cocina para instalación de techo coina y nivelación de suelo.

Observación: Si es necesario se pueden agregar hojas adicionales y actualizar el número de hojas.

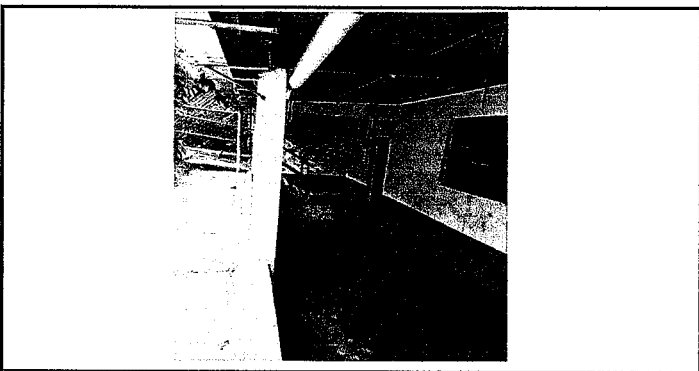
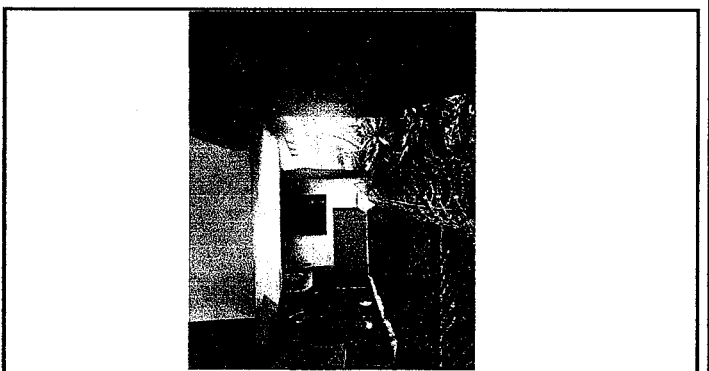
<p><i>Andrea Guzmán</i> Firma y sello del Presidente de la OPF</p> 	<p><i>[Signature]</i> Firma y Sello Director Centro Educativo Público</p> 
--	---