

SITUACIÓN DEFICIENCIAS DETERMINADAS

PREVIO

DURANTE

POSTERIOR

|                             |                        |                                |  |
|-----------------------------|------------------------|--------------------------------|--|
| DEPARTAMENTO:               | Guatemala              | MUNICIPIO:                     | Villa Canales  |
| NOMBRE DEL ESTABLECIMIENTO: | INEB DE TELESECUNDARIA | DIRECCIÓN DEL ESTABLECIMIENTO: | LOTE 115 CALLE PRINCIPAL ALDEA SANTA ROSITA, VILLA CANALES |
| ESTABLECIMIENTO:            | 01-16-0021-45          | FECHA:                         | 26/08/2024   |

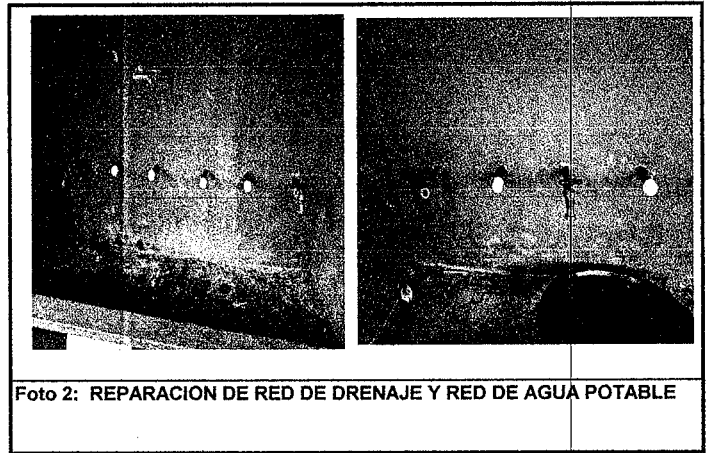
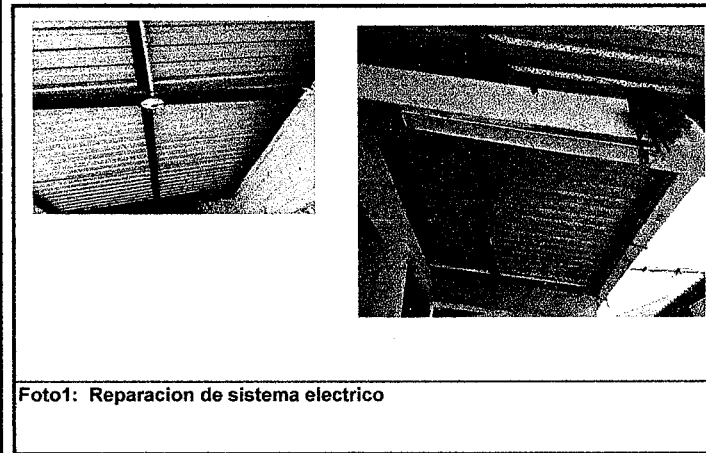

Observación: Si es necesario se pueden agregar hojas adicionales y actualizar el número de hojas.

*Claudia Mendez*  
Firma y sello del Presidente de la Comisión Educativa



*[Signature]*  
Firma y Sello Director Centro Educativo Público



SITUACIÓN DEFICIENCIAS DETERMINADAS

PREVIO

DURANTE

POSTERIOR

|                             |                        |                                |  |
|-----------------------------|------------------------|--------------------------------|--|
| DEPARTAMENTO:               | Guatemala              | MUNICIPIO:                     | Villa Canales  |
| NOMBRE DEL ESTABLECIMIENTO: | INEB DE TELESECUNDARIA | DIRECCIÓN DEL ESTABLECIMIENTO: | LOTE 115 CALLE PRINCIPAL ALDEA SANTA ROSITA, VILLA CANALES |
| ESTABLECIMIENTO:            | 01-16-0021-45          | FECHA:                         | 26/08/2024   |



Foto1: Reparacion y mantenimiento de valcones e instalacion de vidrios del area de salon principal



Foto 2: Reparacion y mantenimiento de valcones e instalacion de vidrios del area de salon principal

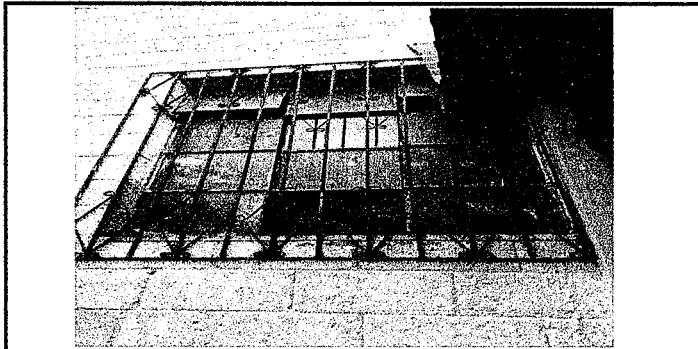

Foto 3: reparacion y mantenimiento de puertas del area de tinacos



Foto 4: reparacion, lijado y pintura de 2 portones principales





Foto 5: instalacion de botagua para evitar filtraciones en salon principal y aulas de 5to y 6to primaria

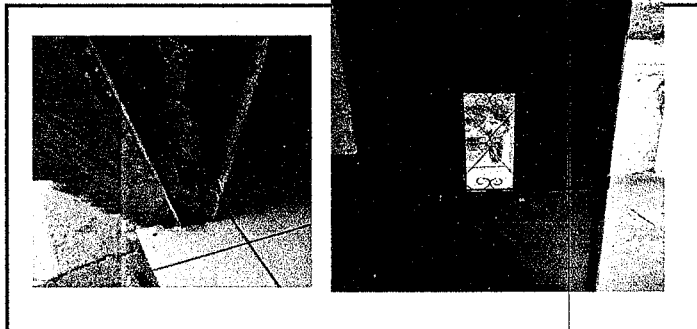

Foto 6: mantenimiento a puertas de metal, cambio de chapa, y pintura a puertas

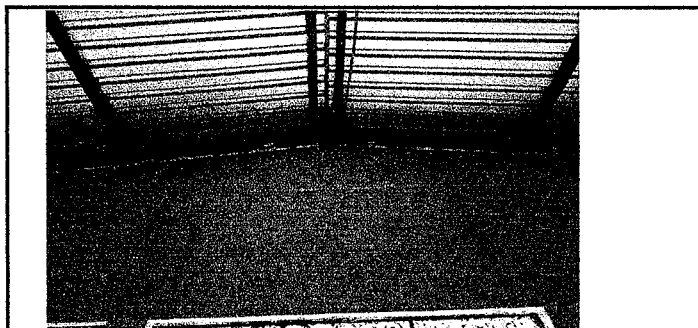
Observación: Si es necesario se pueden agregar hojas adicionales y actualizar el número de hojas.

*Claudia Mendez*  
Firma y sello del Presidente de la OPR



*[Firma]*  
Firma y Sello Director Centro Educativo Público



SITUACIÓN DEFICIENCIAS DETERMINADAS

PREVIO

DURANTE

POSTERIOR

|                             |                        |                                |  |
|-----------------------------|------------------------|--------------------------------|--|
| DEPARTAMENTO:               | Guatemala              | MUNICIPIO:                     | Villa Canales  |
| NOMBRE DEL ESTABLECIMIENTO: | INEB DE TELESECUNDARIA | DIRECCIÓN DEL ESTABLECIMIENTO: | LOTE 115 CALLE PRINCIPAL ALDEA SANTA ROSITA, VILLA CANALES |
| ESTABLECIMIENTO:            | 01-16-0021-45          | FECHA:                         | 26/08/2024   |



Foto1: Reparación de 2 puertas y mantenimiento de puertas de metal en baños de hombres



Foto 2: Reparación de 3 puertas y mantenimiento de puertas de metal en baños de mujeres



Foto 3: reparación de 2 puertas de ingreso a baños de hombres y mujeres

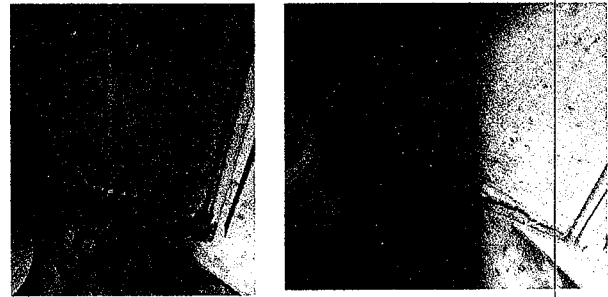

Foto 4: Reparación y sustitución de sistema eléctrico



Foto 5: Sustitución de tablero de 4 circuitos

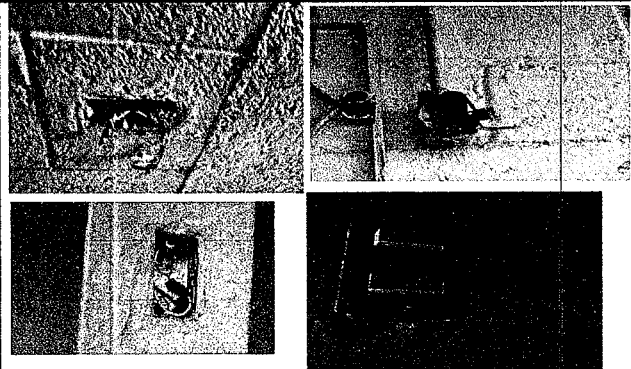

Foto 6: Sustitución Lámparas de listón dobles

Observación: Si es necesario se pueden agregar hojas adicionales y actualizar el número de hojas.

Claudia Mendez

Firma y sello del Presidente de la OPE

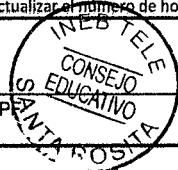

Firma y Sello Director Centro Educativo Público



SITUACIÓN DEFICIENCIAS DETERMINADAS

PREVIO

DURANTE

POSTERIOR

|                             |                        |                                |   |
|-----------------------------|------------------------|--------------------------------|---|
| DEPARTAMENTO:               | Guatemala              | MUNICIPIO:                     | Villa Canales   |
| NOMBRE DEL ESTABLECIMIENTO: | INEB DE TELESECUNDARIA | DIRECCIÓN DEL ESTABLECIMIENTO: | LOTE 115 CALLE PRINCIPAL ALDEA SANTA ROSITA, VILLA CANALE |
| CÓDIGO DEL ESTABLECIMIENTO: | 01-16-0021-45          | FECHA:                         | 26/08/2024  |



Foto1: Reparacion de muro de contención frente a las aulas que estan enfrente de las clases de 1ro y 2do primaria debido a que se partio



Foto 2: Reparacion de muro de contención frente a las aulas que estan enfrente de las clases de 1ro y 2do primaria debido a que se partio

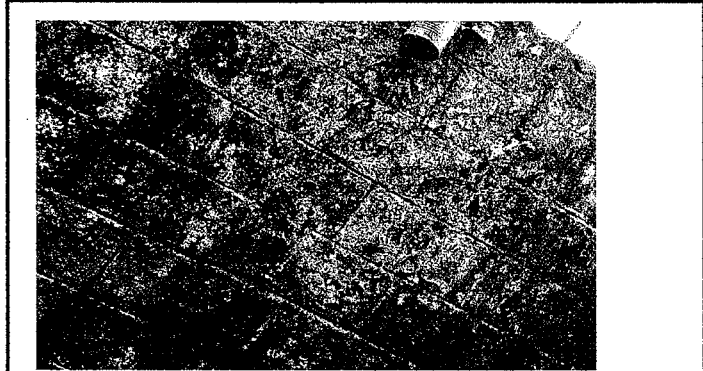

Foto 3: Sustitución de lámina, por lámina troquelada aluzinc calibre 26, 48m2

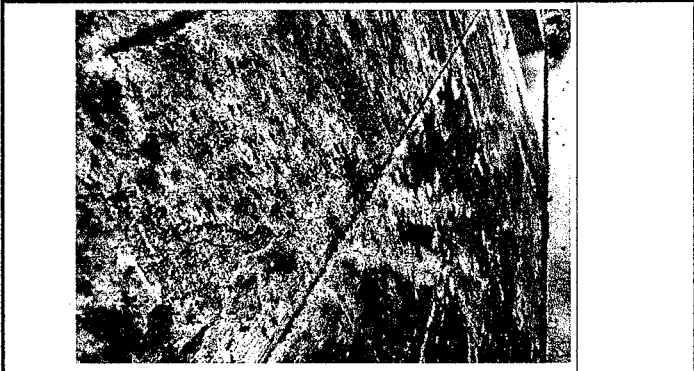

Foto 4: SUSTITUCION LOSA DE PATIO(12 m2 de 10 cm de espesor)



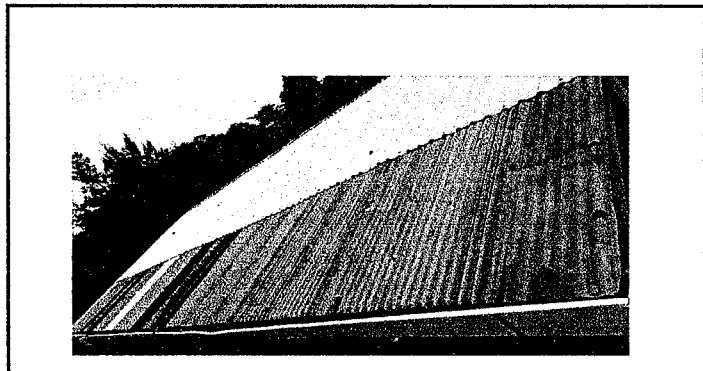

Foto 5: SUSTITUCION LOSA DE PATIO(12 m2 de 10 cm de espesor)

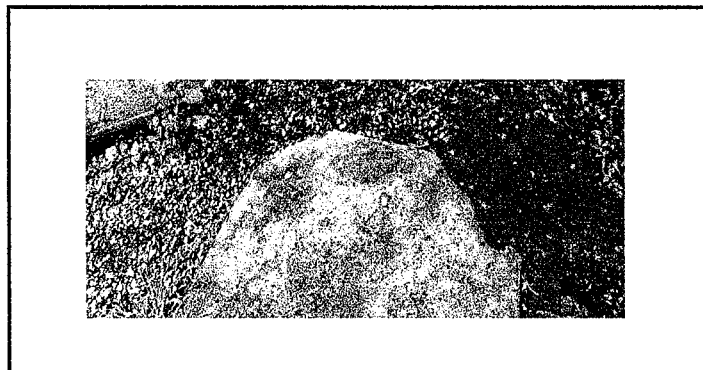

Foto 6: Instalación de CANALES Y BAJADAS DE AGUA PLUVIAL 12m2

Observación: Si es necesario se pueden agregar hojas adicionales y actualizar el número de hojas.

|   |   |
|---|---|
| <p>Claudia Mendez</p> <p>Firma y sello del Presidente de la OPF</p>  | <p>[Signature]</p> <p>Firma y Sello Director Centro Educativo Público</p>  |
|---|---|