



Ministerio de Educación  
Guatemala

### REGISTRO FOTOGRÁFICO PROGRAMA DE MANTENIMIENTO DE EDIFICIOS ESCOLARES PÚBLICOS

PRA-FOR-123  
Versión 1

SITUACIÓN DEFICIENCIAS DETERMINADAS      PREVIO       DURANTE       POSTERIOR

DEPARTAMENTO:	GUATEMALA	MUNICIPIO:	VILLA NUEVA
NOMBRE DEL ESTABLECIMIENTO:	ESCUELA OFICIAL URBANA MIXTA COLONIA JERUSALEM	DIRECCIÓN DEL ESTABLECIMIENTO:	3Av- avenida Lote 25, Sector 1-A Zona 8
CÓDIGO DEL ESTABLECIMIENTO:	01-15-9852-43	FECHA:	4/11/2024



Foto 1: 1 DIRECCIÓN DE LA TARDE PINTADO DE COSTANERAS Y COLOCACION DE LAMINA TROQUELADA



Foto 2: 2 SALÓN 1RO PRIMARIA J.M. DESISTALACION DE VENTANAS Y ELABORACION DE PUERTA BARANDAL.



Foto 3: PICADO DE PAREDES DEL SALON DE 1RO. PRIMARIA



Foto 4: COLOCACIÓN DE PISO CERAMICO DE 1RO PRIMARIA, PEGAMIX,CAPA GRUESA Y SISA.





Foto 5: COSTANERAS GALVANIZADAS EN EL SALON DE 1RO, PRIMARIA



Foto 6: INSTALACION DE LABAMANOS TERMINADO

Observación: Si es necesario se pueden agregar hojas adicionales para actualizar el número de hojas.

  
Firma y sello del Presidente de la OPEFA



  
Firma y Sello Director Centro Educativo Público







Ministerio de Educación  
Guatemala

### REGISTRO FOTOGRÁFICO PROGRAMA DE MANTENIMIENTO DE EDIFICIOS ESCOLARES PÚBLICOS

PRA-FOR-123  
Versión 1

SITUACIÓN DEFICIENCIAS DETERMINADAS      PREVIO       DURANTE       POSTERIOR

DEPARTAMENTO:	GUATEMALA	MUNICIPIO:	VILLA NUEVA
NOMBRE DEL ESTABLECIMIENTO:	E.O.U.M. COLONIA JERUSALÉN	DIRECCIÓN DEL ESTABLECIMIENTO:	3AV.LOTE 25 SECTOR 1-A COLONIA JERUSALÉN ZONA
CÓDIGO DEL ESTABLECIMIENTO:	01-15-9853-43	FECHA:	21/11/2024



Foto1: SE ESTA TERMINANDO EL MURO QUE DA A LA CALLE



Foto 2: SE ESTA REPELLANDO EL LADO LATERAL DEL SALO DE 10. PRIMARIA

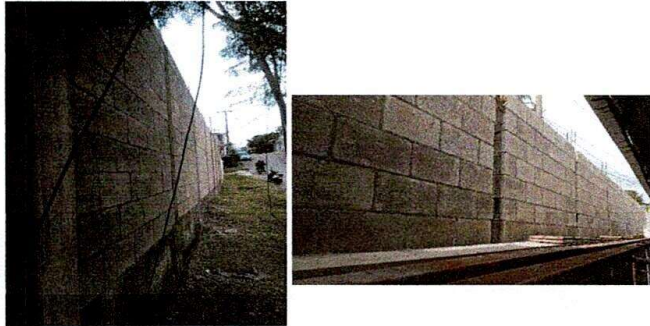

Foto 3: SE ESTA REALIZANDO EL DESNIVEL DE AGUA EN LA TERRAZA DE LOS SANITARIOS DE LA J.M.

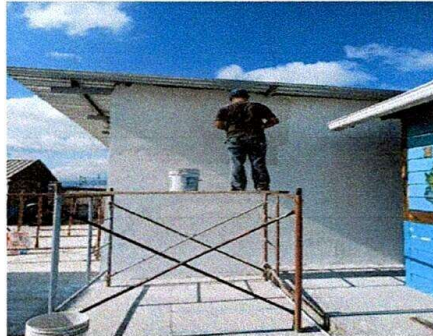

SE COLOCO BASE PARA PLAFORNERA Y CAJA CON FLIPONES



Foto: SE REALIZANDO LA CUNETA PARA DEJAR CAIDA DE AGUA DE SANITARIOS QUE TERMINE EN EL DRENAJE.

Foto 6:

Observación: Si es necesario se pueden agregar hojas adicionales y actualizar el número de hojas.

Firma y sello del Presidente de la OPF



Firma y Sello Director Centro Educativo Público

