

REGISTRO FOTOGRÁFICO PROGRAMA DE MANTENIMIENTO DE EDIFICIOS ESCOLARES PÚBLICOS

SITUACIÓN DEFICIENCIAS DETERMINADAS PREVIO DURANTE POSTERIOR

DEPARTAMENTO:	GUATEMALA	MUNICIPIO:	VILLA NUEVA
NOMBRE DEL ESTABLECIMIENTO:	E.O.U.M. COLONIA JERUSALÉN	DIRECCIÓN DEL ESTABLECIMIENTO:	3AV. LOTE 25, SECTOR 1-A ZONA 8
CÓDIGO DEL ESTABLECIMIENTO:	01-15-9852-43	FECHA:	31/07/2024



Foto: 1 DIRECCIÓN DE LA J.V. CAMBIO DE LAMINA Y MANTENIMIENTO DE COSTANERAS.



Foto: 2 SALÓN 1RO. PRIMARIA J.M. CAMBIO DE 3 VENTANAS DE PVC, INSTALACIÓN DE PUERTA DE METAL NY BARANDAL DE METAL, Y MANTENIMIENTO DE DE 3 BALCONES .



Foto: 3 REPELLO DE SALÓN DE 1RO. PRIMARIA, MONOCAPA BLANCA



Foto: 4 PISO DE 1RO. PRIMERO, PISO CERAMICO, PEGAMIX, CAPAGRUESA, SISA.

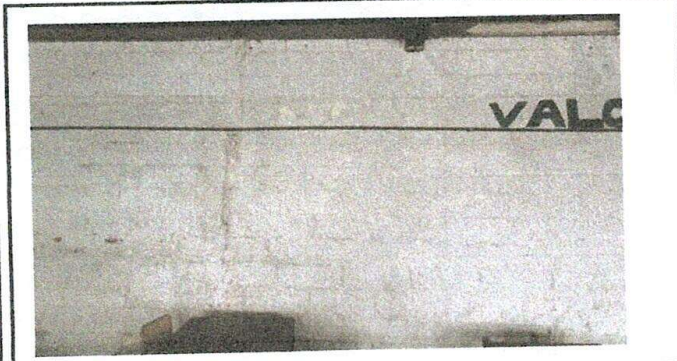

Foto: 5 MANTENIMIENTO DE 1RO PRIMARIA. COSTANERAS GALVANIZADAS, LAMINA TROQUELADA CALIBRE 26, TORNILLOS PULSAR



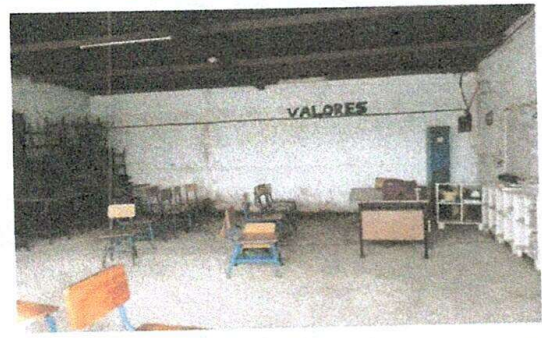



Foto: 6 INSTALACIÓN DE LAVAMANOS , LAVAMANOS PARA BAÑO, CEMENTO, ARENA CERNIDA, IMPLEMENTOS DE LAVAMANOS

Observación: Si es necesario se pueden agregar hojas adicionales y actualizar el número de hojas.

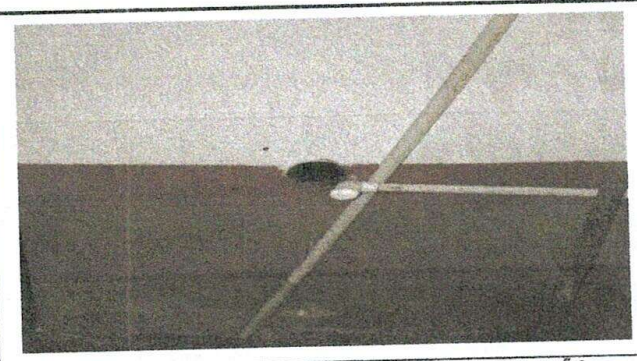
  Firma y sello del Presidente de la OPE	  Firma y Sello Director Centro Educativo Público
--	--



Remnente

REGISTRO FOTOGRÁFICO
PROGRAMA DE MANTENIMIENTO DE EDIFICIOS ESCOLARES PÚBLICOS

PRA-FOR-123
Versión 1

Ministerio de Educación
Guatemala

SITUACIÓN DEFICIENCIAS DETERMINADAS

PREVIO

DURANTE

POSTERIOR

DEPARTAMENTO:	GUATEMALA	MUNICIPIO:	VILLA NUEVA
NOMBRE DEL ESTABLECIMIENTO:	ESCUELA OFICIAL URBANA MIXTA COLONIA JERUSALEM	DIRECCIÓN DEL ESTABLECIMIENTO:	3Av- avenida Lote 25, Sector 1-A Zona 8
CÓDIGO DEL ESTABLECIMIENTO:	01-15-9852-43	FECHA:	18/11/2024



Foto 1: EN ESTA AREA SE LEVANTARA EL MURO



Foto 2: SE REPELLARA EL AREA DE ENFRENTA DE LOS DOS SALONES Y EL LADO POSTERIOR DEL SALON DE PRIMERO PRIMARIA

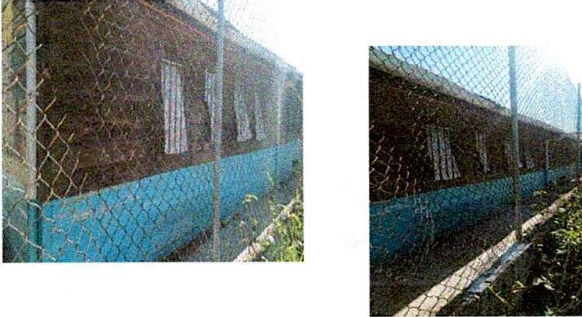

Foto 3: SE COLOCARA UNA FIALA DE BLOCK EN EL AREA DE LA TERRAZA DE LOS SANITARIOS J.M. Y LUEGO UN DESNIVEL CIN TUVOS TENER UNA CAIDA DE AGUA FLUVIAL



Foto 4: CAMBIO DE CAJA E INSTALACION DE TUBERIA PARA LOS FOCOS.



Foto 5: ELABORACION DE REPOSADERA PARA EVITAR QUE AGUA DE LOS SANITARIOS SE RIGUE EN EL PATIO,



Foto 6:

Observación: Si es necesario se pueden agregar hojas adicionales y actualizar el número de hojas.

3/1/24

Firma y sello del Presidente de la Junta Escolar de Padres de Familia

OPF

PERONA, J. A. M.

Firma y Sello Director Centro Educativo Público

OFICIAL URBANA MIXTA COLONIA JERUSALEM