



PROGRAMA DE MANTENIMIENTO DE EDIFICIOS ESCOLARES PÚBLICOS  
CON FINANCIAMIENTO EXTERNO

HOJA 3/4

REGISTRO FOTOGRÁFICO			
DEPARTAMENTO:	GUATEMALA /	MUNICIPIO:	VILLA NUEVA /
NOMBRE DEL ESTABLECIMIENTO:	EOUM VILLA LOBOS II ANEXO /	DIRECCIÓN DEL ESTABLECIMIENTO:	LOTE 1 SECTOR 2 ASENTAMIENTO VILLA LOBOS II ANEXO ZONA 12 /
CÓDIGO DEL ESTABLECIMIENTO:	01-15-6599-43 /	FECHA DE LA INSPECCIÓN:	15/03/2024



Foto 1: En el establecimiento Educativo



Foto 2: Con Directora y Presidente de OPF



Foto 3: Sanitarios en mal estado es necesario sustituirlos y aplicar pintura en muros



Foto 4: Sistema de agua potable en mal estado es necesario corregirlo



Foto 5: Tinaco en malas condiciones es necesario sustituirlo



Foto 6: Losa con filtracion es necesario impermeabilizar losa

*[Handwritten Signature]*  
Firma y sello del Presidente de la OPF

ESQUELA OFICIAL URBANA MIXTA  
CONSEJO EDUCATIVO  
VILLA LOBOS II ANEXO

*[Handwritten Signature]*  
Firma, Sello y No. de Colegiado del Evaluador de Campo del Programa

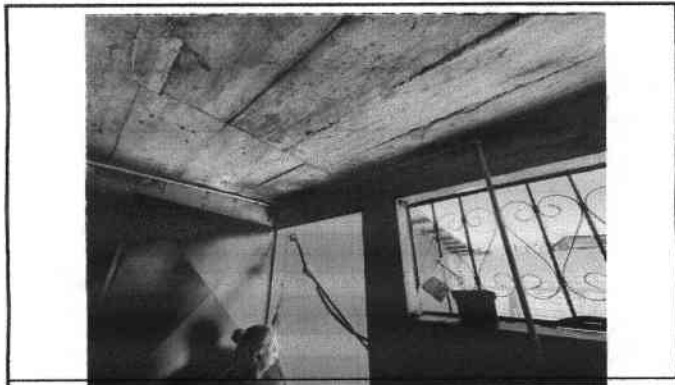
Julio Enrique Rodríguez Peña  
Ingeniero Civil  
Colegiado 5,694

REGISTRO FOTOGRAFICO			
DEPARTAMENTO:	GUATEMALA ✓	MUNICIPIO:	VILLA NUEVA ✓
NOMBRE DEL ESTABLECIMIENTO:	EOUM VILLA LOBOS II ANEXO ✓	DIRECCIÓN DEL ESTABLECIMIENTO:	LOTE 1 SECTOR 2 ASENTAMIENTO VILLA LOBOS II ANEXO ZONA 12 ✓
CÓDIGO DEL ESTABLECIMIENTO:	01-15-6599-43 ✓	FECHA DE LA INSPECCIÓN:	15/03/2024
<p>Foto 7: Aula con techo en malas condiciones, es necesario cambiar lamina y aplicación de pintura en muros</p>		<p>Foto 8: Aula con techo en malas condiciones, es necesario cambiar lamina y aplicación de pintura en muros</p>	
<p>Foto 9: Barandal en malas condiciones es necesario sustituirlo</p>		<p>Foto 10: Barandal en malas condiciones es necesario sustituirlo</p>	
<p>Foto 11: Modulo con techo en malas condiciones es necesario cambiar la lamina y colocar canal</p>		<p>Foto 12: Cocina, se dejaran muebles fijos de concreto</p>	

Firma y sello del Presidente de la OPE

Julio Enrique Rodríguez Peña  
 Ingeniero Civil  
 Colegiado 5.694  
 Firma, Sello y No. de Colegiado del Evaluador de Campo del Programa