

SITUACIÓN DEFICIENCIAS DETERMINADAS

PREVIO

DURANTE

POSTERIOR

DEPARTAMENTO:	GUATEMALA	MUNICIPIO:	VILLA NUEVA
NOMBRE DEL ESTABLECIMIENTO:	INEB COLONIA LINDA VISTA	DIRECCIÓN DEL ESTABLECIMIENTO:	14 AVENIDA 5-26 ZONA 4 COLONIA LINDA VISTA
CÓDIGO DEL ESTABLECIMIENTO:	01-15-2739-45	FECHA:	20/02/2024



Foto 1: Cambio de lamina y mejoramiento del sistema electrico



Foto 2: Cambio de ventana



Foto 3: Se necesita colocar costaneras para mejorar la estructura



Foto 4: Remozamiento en paredes y pilas



Foto 5: Corte de muro para ampliar rampa



Foto 6: Corte de piso para ampliacion de rampa de acceso a area deportiva

Observación: Si es necesario se pueden agregar hojas adicionales y actualizar el número de hojas.



Firma y sello del presidente de la QBF

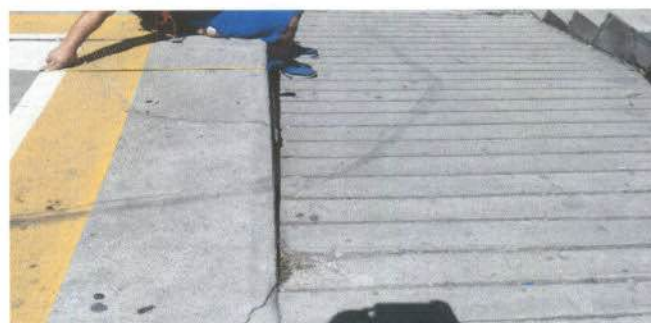

Firma y sello Director Centro Educativo Público

