

SITUACIÓN DEFICIENCIAS DETERMINADAS PREVIO DURANTE POSTERIOR

DEPARTAMENTO:	GUATEMALA	MUNICIPIO:	VILLA NUEVA
NOMBRE DEL ESTABLECIMIENTO:	EORM ROSEMARY RAMIREZ SHERAN	DIRECCIÓN DEL ESTABLECIMIENTO:	4TA AVENIDA 4-60 ZONA 4 COLONIA ETERNA PRIMAVERA
CÓDIGO DEL ESTABLECIMIENTO:	01-15-2005-43	FECHA:	17/05/2024



Foto 1.: Area para levantamiento de paredes



Foto 2.: Pasillo



Foto 3.: Lámina para salón



Foto 4.: Piso en aulas



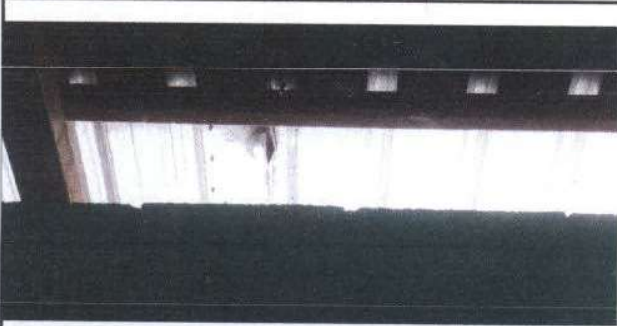



Foto 5.: Ventanas y puertas

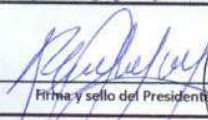

Foto 6.: Pintura al establecimiento

Observación: Si es necesario se pueden agregar hojas adicionales y actualizar el número de hojas.

 Firma y sello del Presidente de la O.P.M. 	 Firma y Sello Director Centro Educativo Público 
---	--