



REGISTRO FOTOGRÁFICO			
DEPARTAMENTO:	GUATEMALA ✓	MUNICIPIO:	VILLA NUEVA ✓
NOMBRE DEL ESTABLECIMIENTO:	EORM ✓	DIRECCIÓN DEL ESTABLECIMIENTO:	PARCELAMIENTO EL CEDRO, ZONA 3, BARCENAS ✓
CÓDIGO DEL ESTABLECIMIENTO:	01-15-0318-43 ✓	FECHA DE LA INSPECCIÓN:	22/03/2024
			
Foto 1: En el establecimiento Educativo		Foto 2: Con Directora y Presidente de OPF	
			
Foto 3: Modulo 1, Lavamanos en malas condiciones		Foto 4: Modulo 1, Puerta de sanitario faltante	
			
Foto 5: Modulo 1, se colocaran ventanas tipo balcon pues las existentes no se pueden abrir		Foto 6: Modulo 1, se colocaran ventanas tipo balcon pues las existentes no se pueden abrir	

Firma y sello del Presidente de

Julio Enrique Rodríguez Peña
 Ingeniero Civil
 Colegiado 5.694

Firma, Sello y No. de Colegiado del Evaluador de Campo del Programa

REGISTRO FOTOGRÁFICO

DEPARTAMENTO:	GUATEMALA	MUNICIPIO:	VILLA NUEVA
NOMBRE DEL ESTABLECIMIENTO:	EORM	DIRECCIÓN DEL ESTABLECIMIENTO:	PARCELAMIENTO EL CEDRO, ZONA 3, BARCENAS
CÓDIGO DEL ESTABLECIMIENTO:	01-15-0318-43	FECHA DE LA INSPECCIÓN:	22/03/2024



Foto 7: Modulo 1, en cocina es necesario colocar piso antideslizante



Foto 8: Modulo 1, se debe colocar piso ceramico en aulas



Foto 9: Modulo 1, en cocina se dejara mueble de concreto



Foto 10: Modulo 2, se observa el mal estado de la estructura de soporte y cubierta de lamina



Foto 11: Modulo 2, se observa el mal estado de la cubierta de lamina y cubierta de lamina



Foto 12: Modulo 2, es necesario sustituir ventanas por ventanas tipo PVC

[Firma manuscrita]
Firma y sello del Presidente de la OPI

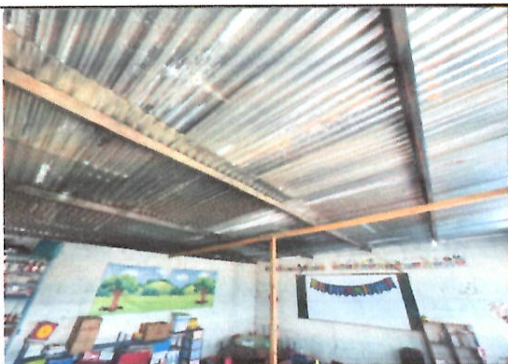

[Firma manuscrita]

Julio Enrique Rodríguez Peña
Ingeniero Civil
Colegiado 5,694

Firma, Sello y No. de Colegiado del Evaluador de Campo del Programa