

SITUACIÓN DEFICIENCIAS DETERMINADAS

PREVIO

DURANTE

POSTERIOR

DEPARTAMENTO:	Guatemala	MUNICIPIO:	Villa Nueva
NOMBRE DEL ESTABLECIMIENTO:	Instituto Nacional de Educación Básica Experimental con	DIRECCIÓN DEL ESTABLECIMIENTO:	2 avenida 8-10 zona 12 Colonia El Mezquital
CÓDIGO DEL ESTABLECIMIENTO:	01-15-0109-45	FECHA:	6/09/2024



Foto: 1



Foto: 2

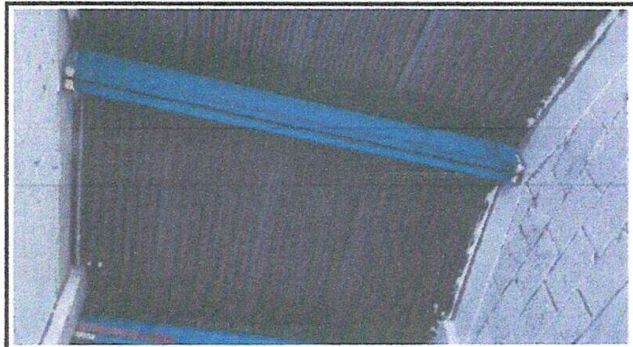

Foto: 3

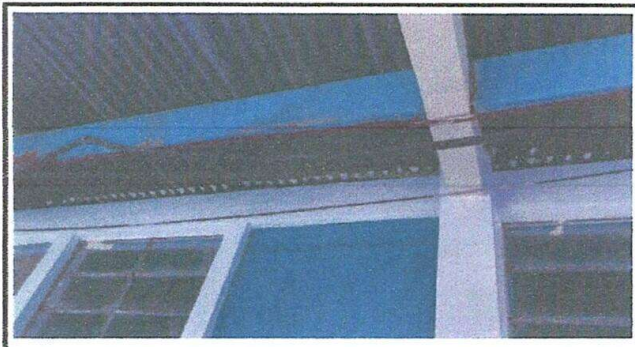

Foto: 4



Foto: 5



Foto: 6

Observación: Si es necesario se pueden agregar hojas adicionales y actualizar el número de hojas.

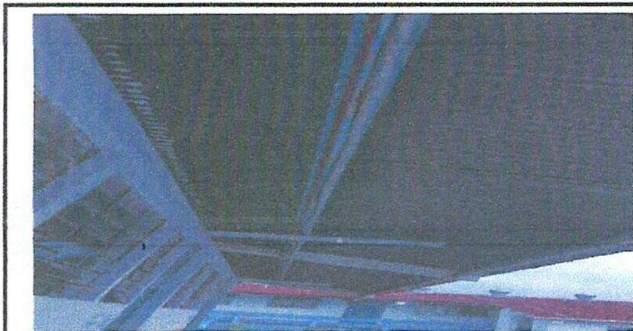
Firma y sello del Presidente de la

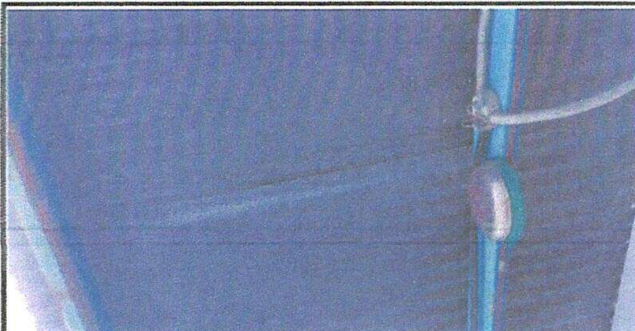

OPF CON ORIENTACIÓN OCUPACIONAL INEBE

Firma y Sello Director Centro Educativo Público



DIRECCIÓN Jornada Matutina
Instituto Nacional de Educación Básica Experimental
Con Orientación Ocupacional INEBE
Mezquital, 15^{ta}
Guatemala, C. A.