

**REGISTRO FOTOGRÁFICO**

|                             |                          |                                |   |
|-----------------------------|--------------------------|--------------------------------|---|
| DEPARTAMENTO:               | GUATEMALA                | MUNICIPIO:                     | AMATITLAN                                 |
| NOMBRE DEL ESTABLECIMIENTO: | EORM COLONIA VILLA ESTER | DIRECCIÓN DEL ESTABLECIMIENTO: | CASERIO EL PEDREGAL ALDEA AGUA DE LA MINA |
| CÓDIGO DEL ESTABLECIMIENTO: | 01-14-7554-43            | FECHA DE LA INSPECCIÓN:        | 16/03/2024                                |



Foto 1: En el establecimiento Educativo



Foto 2: Con Director y Presidente de OPF



Foto 3: Modulo de Baños, sanitarios en mal estado



Foto 4: Modulo de Baños, puertas necesitan mantenimiento

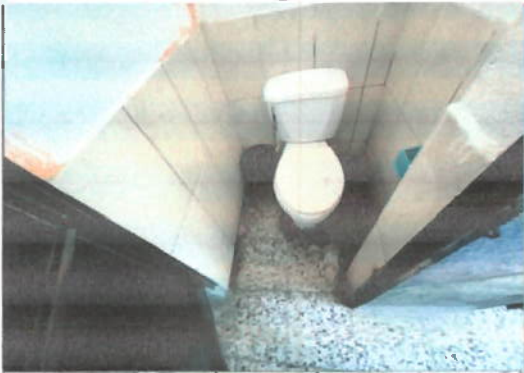

Foto 5: Modulo 1, Lamina en mal estado es necesario sustituirla



Foto 6: Modulo 1, lamina en mal estado es necesario sustituirla, así mismo darle mantenimiento a la estructura de soporte

  
Firma y sello del Presidente del OPF



  
Firma, Sello y No. de Colegiado del Evaluador de Campo del Programa

Julio Enrique Rodríguez Peña  
Ingeniero Civil  
Colegiado 5.694

REGISTRO FOTOGRÁFICO

|                             |                          |                                |   |
|-----------------------------|--------------------------|--------------------------------|---|
| DEPARTAMENTO:               | GUATEMALA                | MUNICIPIO:                     | AMATITLAN                                 |
| NOMBRE DEL ESTABLECIMIENTO: | EORM COLONIA VILLA ESTER | DIRECCIÓN DEL ESTABLECIMIENTO: | CASERÍO EL PEDREGAL ALDEA AGUA DE LA MINA |
| CÓDIGO DEL ESTABLECIMIENTO: | 01-14-7554-43            | FECHA DE LA INSPECCIÓN:        | 16/03/2024                                |



Foto 7: Modulo 1, lamina en mal estado es necesario sustituirla y darle mantenimiento a la estructura de soporte



Foto 8: Modulo 1, lamina en mal estado es necesario sustituirla y darle mantenimiento a la estructura de soporte



Foto 9: Modulo general, es necesario darle mantenimiento a las puertas



Foto 10: Modulo general Chapas en mal estado



Foto 11: Modulo general Chapas en mal estado

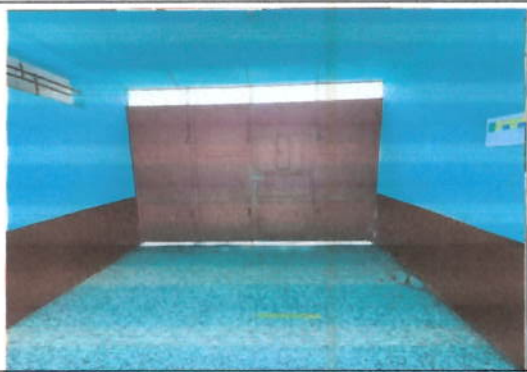

Foto 12, modulo general, es necesario darle mantenimiento al porton de ingreso

  
Firma y sello del Presidente  

  
Firma, Sello y No. de Colegiado del Evaluador de Calidad  
**Julio Enrique Rodríguez Peña**  
Ingeniero Civil  
Colegiado 5.694