

REGISTRO FOTOGRAFICO

DEPARTAMENTO:	GUATEMALA ✓	MUNICIPIO:	AMATITLAN ✓
NOMBRE DEL ESTABLECIMIENTO:	EORM ✓	DIRECCIÓN DEL ESTABLECIMIENTO:	CASERIO EL CERRO ALDEA LLANO DE ANIMAS
CÓDIGO DEL ESTABLECIMIENTO:	01-14-2684-43 ✓	FECHA DE LA INSPECCIÓN:	17/03/2024



Foto 1: En el establecimiento Educativo



Foto 2: Con Directora y Presidente de OPF



Foto 3: Modulo 1, se colocara piso ceramico ✓



Foto 4: Modulo 1, Es necesario darle mantenimiento a puerta ✓



Foto 5: Cocina, se colocara azulejo



Foto 6: Modulo 3, Es necesario colocar piso ceramico

*Maria Carmela...*  
Firma y sello del Presidente de la OPF

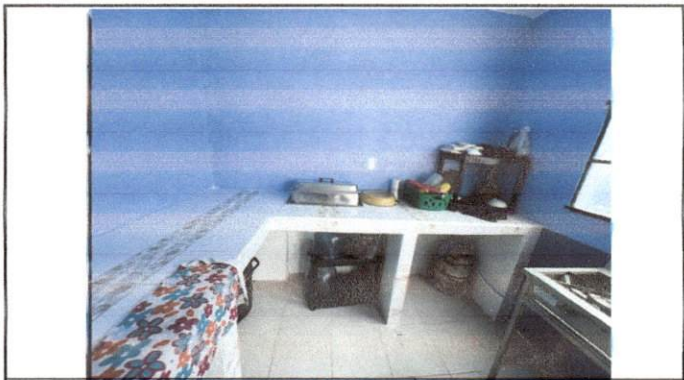
*Julio Enrique Rodríguez Peña*  
Firma, Sello y No. de Colegiado del Evaluador de Campo del Programa  
Ingeniero Civil

REGISTRO FOTOGRÁFICO

DEPARTAMENTO:	GUATEMALA ✓	MUNICIPIO:	AMATITLAN ✓
NOMBRE DEL ESTABLECIMIENTO:	EORM ✓	DIRECCIÓN DEL ESTABLECIMIENTO:	CASERIO EL CERRO ALDEA LLANO DE ANIMAS
CÓDIGO DEL ESTABLECIMIENTO:	01-14-2684-43 ✓	FECHA DE LA INSPECCIÓN:	17/03/2024



Foto 7: Modulo 3, es necesario dar mantenimiento a puerta



Foto 8: Modulo 3, se sustituirán ventanas por ventanas tipo PVC

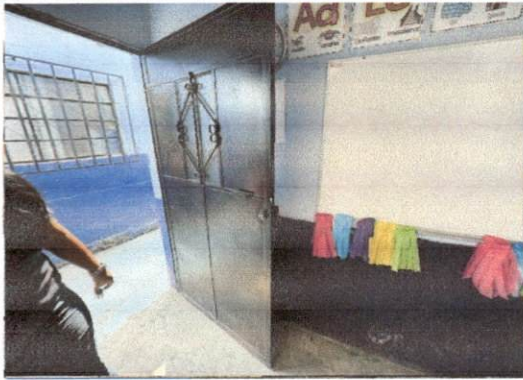

Foto 9: Modulo 2 (Cocina) y modulo 3, se sustituirán canales por canal calibre 26, así mismo aplicar pintura en muros



Foto 10: Modulo 3, se debe sustituir lamina que se encuentra en mal estado



Foto 11: Se deben sustituir chapas y dar mantenimiento a puertas

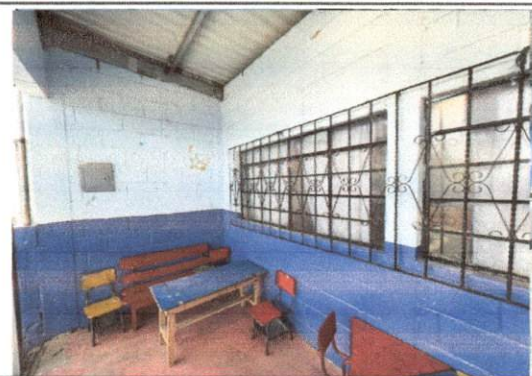

Foto 12: Se deben sustituir ventanas por ventanas tipo PVC

*Mario Oviedo B. Pérez*  
Firma y sello del Presidente de la OPESEER EL CERRO

*Julio Enrique Rodríguez Peña*  
Firma, Sello y No. de Colegiado del Evaluador de Campo del Programa

**Julio Enrique Rodríguez Peña**  
Ingeniero Civil  
Colegiado 5,694