

REGISTRO FOTOGRÁFICO

DEPARTAMENTO:	GUATEMALA	MUNICIPIO:	AMATITLAN
NOMBRE DEL ESTABLECIMIENTO:	EOUM JOHN F. KENNEDY	DIRECCIÓN DEL ESTABLECIMIENTO:	2A AVE. 11 CALLE ESQUINA, BARRIO SAN ANTONIO
CÓDIGO DEL ESTABLECIMIENTO:	01-14-1889-43	FECHA DE LA INSPECCIÓN:	16/03/2024



Foto 1: En el establecimiento Educativo



Foto 2: Con Directora y Docentes



Foto 3: Modulo 1, se observa el mal estado de la lamina



Foto 4: Modulo 1, se observa el mal estado de la lamina



Foto 5: Modulo 2, se observan grietas en la losa es necesario impermeabilizar



Foto 6: Modulo 2, se observan grietas en la losa es necesario impermeabilizar

Firma y sello del Presidente de la CPI

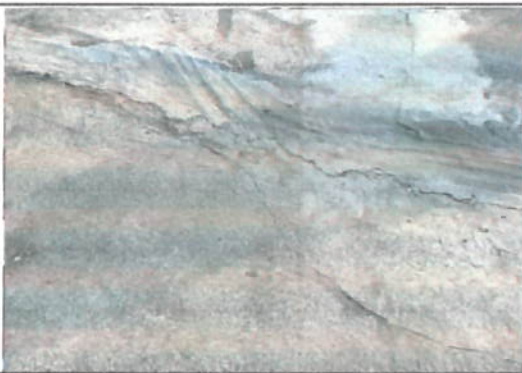

Firma, Sello y No. de Colegiado del Evaluador de Campo del Programa

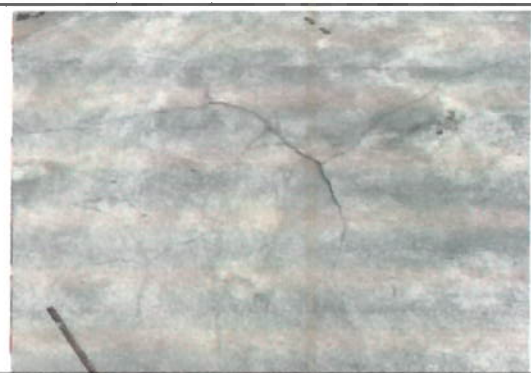
Julio Enrique Rodríguez Peña
Ingeniero Civil
Colegiado 5,694



REGISTRO FOTOGRAFICO			
DEPARTAMENTO:	GUATEMALA	MUNICIPIO:	AMATITLAN
NOMBRE DEL ESTABLECIMIENTO:	EOUM JOHN F. KENNEDY	DIRECCIÓN DEL ESTABLECIMIENTO:	2A AVE. 11 CALLE ESQUINA, BARRIO SAN ANTONIO
CÓDIGO DEL ESTABLECIMIENTO:	01-14-1889-43	FECHA DE LA INSPECCIÓN:	16/03/2024



Foto 7: Modulo 2, se observan grietas en la losa es necesario impermeabilizar



Foto 8: Modulo 2, se observan grietas en la losa es necesario impermeabilizar

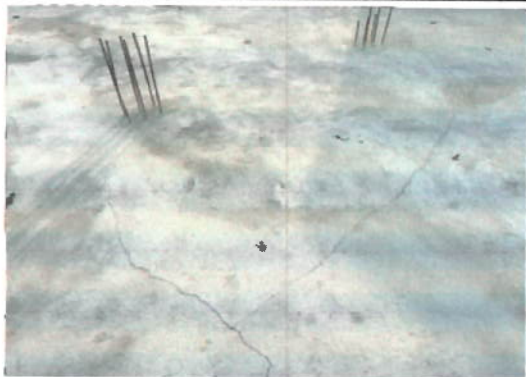

Foto 9: Modulo 2, se observan grietas en la losa es necesario impermeabilizar



Foto 10: Modulo 3, se observa el mal estado de la lamina

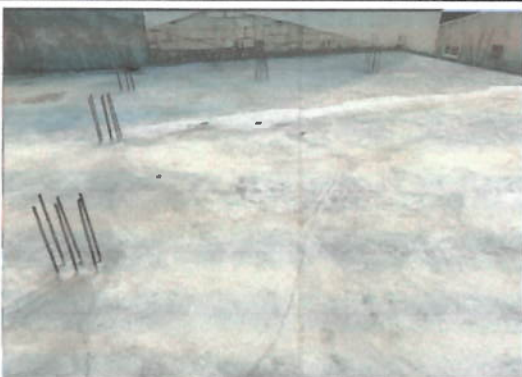

Foto 11: Modulo 3, se observa el mal estado de la lamina



Foto 12: Modulo 3, se observa el mal estado de la lamina



[Handwritten Signature]
Firma y sello del Presidente de la OPF

[Handwritten Signature]

Julio Enrique Rodríguez Peña
Ingeniero Civil
Colegiado 5,694

Firma, Sello y No. de Colegiado del Evaluador de Campo del Programa