

SITUACIÓN DEFICIENCIAS DETERMINADAS PREVIO DURANTE POSTERIOR

DEPARTAMENTO:	Guatemala	MUNICIPIO:	Amatitlan
NOMBRE DEL ESTABLECIMIENTO:	Escuela Oficial Rura Mixta	DIRECCIÓN DEL ESTABLECIMIENTO:	Canton San Miguel Aldea Las Trojes
CÓDIGO DEL ESTABLECIMIENTO:	01-14-0043-43	FECHA:	20/11/2024



Foto: 1 pintura en baños



Foto: 2 cambio a mingitorios



Foto: 3 Demolicion en baños de los niños para cambio a mingitorios



Foto: 4 remocion de la lamina

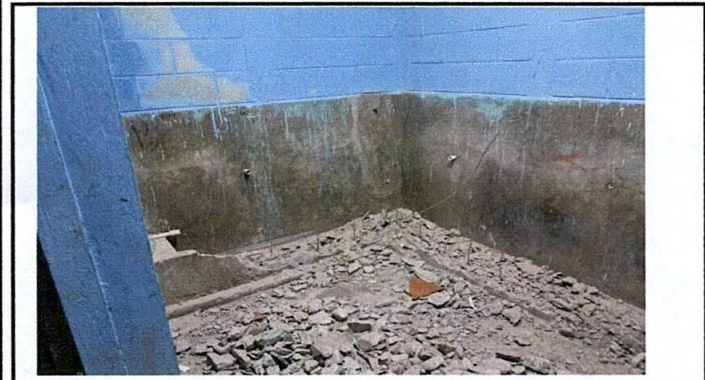

Foto: 5 mantenimiento de costaneras

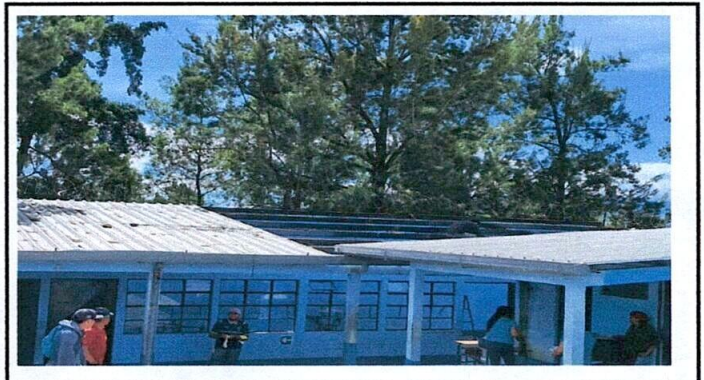

Foto: 6 laminas retiradas

Observación: Si es necesario se pueden agregar hojas adicionales y actualizar el número de hojas.

 Firma y sello del Presidente de la OPF

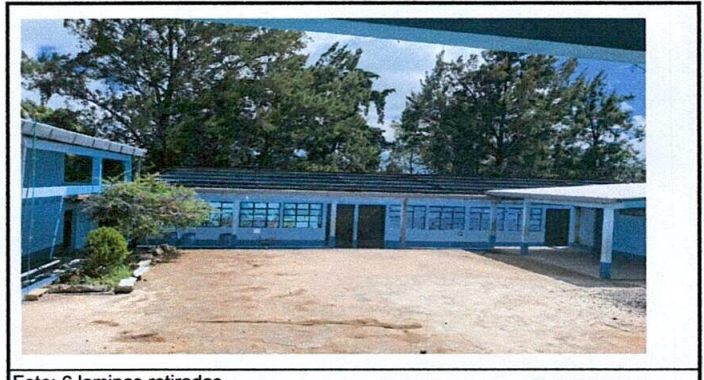

 Firma y Sello Director Centro Educativo Público





Ministerio de Educación
Guatemala

REGISTRO FOTOGRÁFICO PROGRAMA DE MANTENIMIENTO DE EDIFICIOS ESCOLARES PÚBLICOS

PRA-FOR-123
Versión 1

SITUACIÓN DEFICIENCIAS DETERMINADAS

PREVIO

DURANTE

POSTERIOR

DEPARTAMENTO:	Guatemala	MUNICIPIO:	Amatitlán
NOMBRE DEL ESTABLECIMIENTO:	Escuela Oficial Rura Mixta	DIRECCIÓN DEL ESTABLECIMIENTO:	Canton San Miguel Aldea Las Trojes
CÓDIGO DEL ESTABLECIMIENTO:	01-14-0043-43	FECHA:	20/11/2024



Foto: 1 Pintura y mantenimiento en costaneras



Foto: 2 colocacion de laminas



Foto: 3 mantenimiento de costaneras

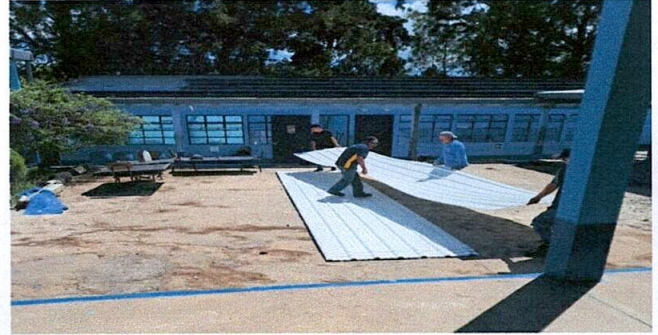

Foto: 4 cambio de cisterna de agua

Foto: 5

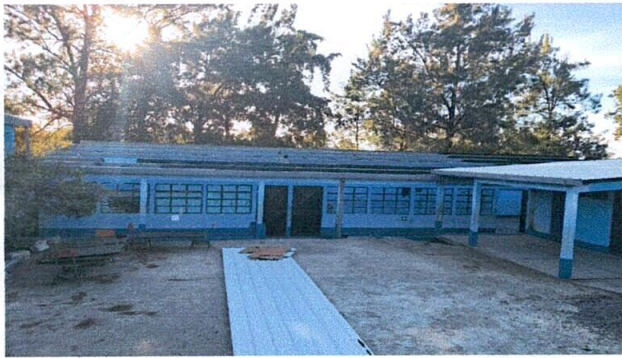
Foto: 6

Observación: Si es necesario se pueden agregar hojas adicionales y actualizar el número de hojas.

Claudia Chaves

Firma y sello del Presidente de la OPF



[Signature]

Firma y Sello Director Centro Educativo Público

