



Ministerio de Educación
Guatemala

REGISTRO FOTOGRÁFICO PROGRAMA DE MANTENIMIENTO DE EDIFICIOS ESCOLARES PÚBLICOS

PRA-FOR
Versi

SITUACIÓN DEFICIENCIAS DETERMINADAS

PREVIO

DURANTE

POSTERIOR

DEPARTAMENTO:	Guatemala	MUNICIPIO:	Amatitlan
NOMBRE DEL ESTABLECIMIENTO:	Escuela Oficial Rural Mixta	DIRECCIÓN DEL ESTABLECIMIENTO:	Canton San Miguel, Aldea Las Trojes
CÓDIGO DEL ESTABLECIMIENTO:	01-14-0043-43	FECHA:	25/05/2024



Foto: 1 Pintura en baños de las niñas



Foto: 2



Foto: 3 pintura en costaneras



Foto: 4 cambio de lamina



Foto: 5 cambio de urinario baño de niños



Foto: 6 cambio de lamina

Observación: Si es necesario se pueden agregar hojas adicionales y actualizar el número de hojas.

Celaudia Chant
 Firma y sello del Presidente de la OPF

Reunido
 Firma y Sello Director Centro Educativo Público

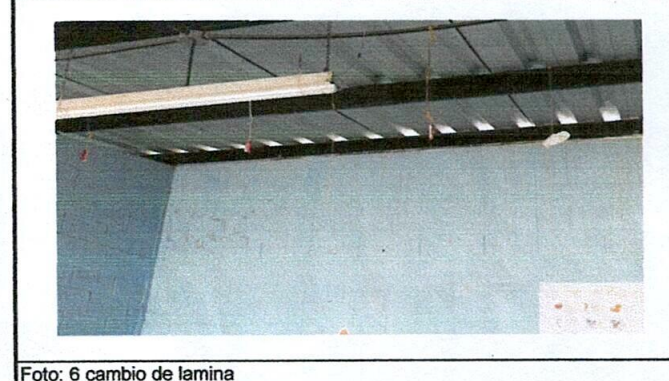

Ministerio de Educación
Guatemala

REGISTRO FOTOGRÁFICO PROGRAMA DE MANTENIMIENTO DE EDIFICIOS ESCOLARES PÚBLICOS

PRA-FOR-123
Versión 1

SITUACIÓN DEFICIENCIAS DETERMINADAS

PREVIO

DURANTE

POSTERIOR

DEPARTAMENTO:	Guatemala	MUNICIPIO:	Amatitlán
NOMBRE DEL ESTABLECIMIENTO:	Escuela Oficial Rura Mixta	DIRECCIÓN DEL ESTABLECIMIENTO:	Canton San Miguel Aldea Las Trojes
CÓDIGO DEL ESTABLECIMIENTO:	01-14-0043-43	FECHA:	20/11/2024



Foto: 1 pintura de puertas de baño



Foto: 2 restauracion de porton trasero

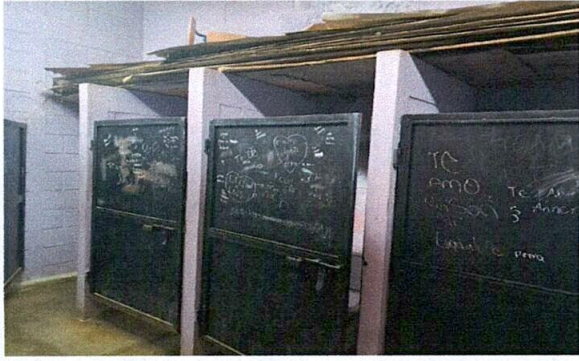

Foto: 3 cambio de cisterna de agua



Foto: 4 pintura en baños

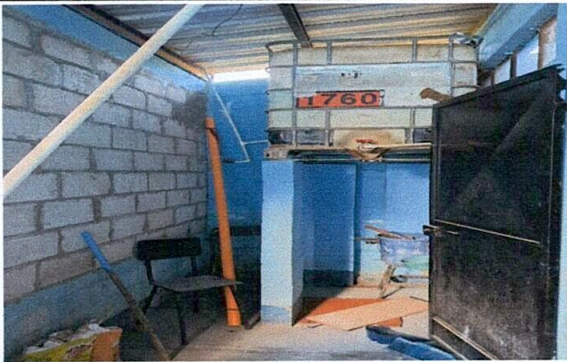

Foto: 5 cambio de lamina

Foto: 6

Observación: Si es necesario se pueden agregar hojas adicionales y actualizar el número de hojas.

Claudia Chavéz

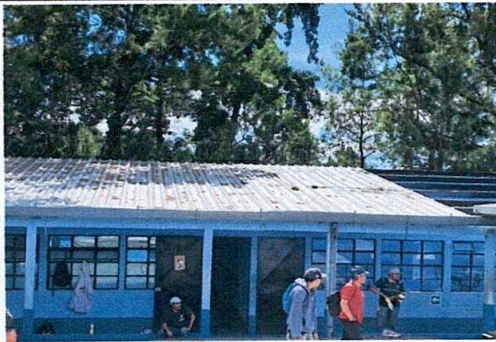
Firma y sello del Presidente de la OPF



[Signature]

Firma y Sello Director Centro Educativo Público

