

SITUACIÓN DEFICIENCIAS DETERMINADAS PREVIO DURANTE POSTERIOR

DEPARTAMENTO:	GUATEMALA	MUNICIPIO:	CHUARRANCHO
NOMBRE DEL ESTABLECIMIENTO:	EORM	DIRECCIÓN DEL ESTABLECIMIENTO:	CASERIO LA TEJERA, ALDEA CHIQUÍN CHUARRANCHO
CÓDIGO DEL ESTABLECIMIENTO:	01-12-0014-43	FECHA:	14/06/2024



Foto1:



Foto 2:

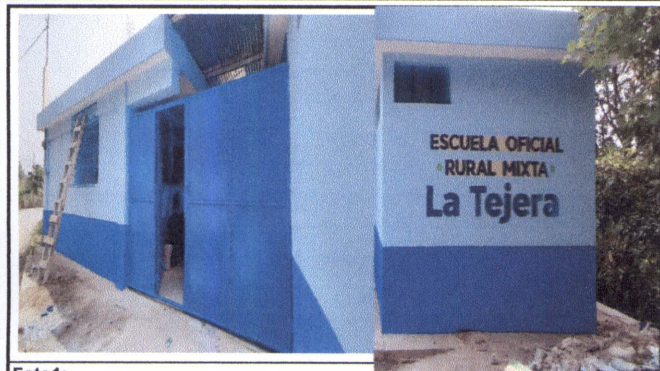

Foto 3:

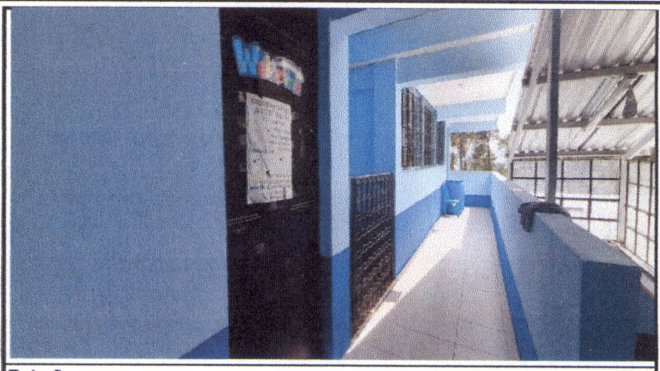

Foto 4:



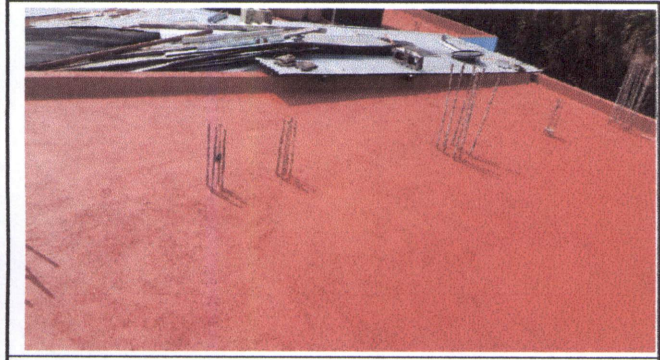

Foto 5: VENTANAS EN MAL ESTADO, LAS CUALES SE SUSTIURAN EN SU TOTALIDAD.

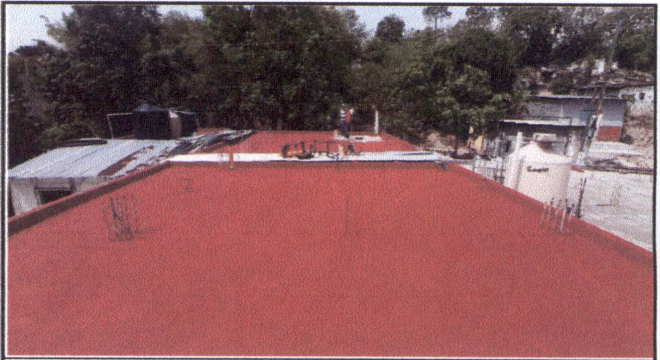

Foto 6: SUMINISTRO E INTALACION DE PORTON + RESANE DE PUERTAS EXISTENTE EN LA ENTRADA DE LA ESCUELA

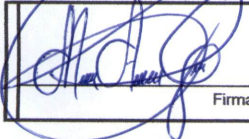
Observación: Si es necesario se pueden agregar fotografías y actualizar el número de hojas.

 
Firma y sello del Presidente de la OPF

 
Firma y Sello Director Centro Educativo Público

SITUACIÓN DEFICIENCIAS DETERMINADAS PREVIO DURANTE POSTERIOR

DEPARTAMENTO:	GUATEMALA	MUNICIPIO:	CHUARRANCHO
NOMBRE DEL ESTABLECIMIENTO:	EORM	DIRECCIÓN DEL ESTABLECIMIENTO:	CASERIO LA TEJERA, ALDEA CHIQUÍN CHUARRANCHO
CÓDIGO DEL ESTABLECIMIENTO:	01-12-0014-43	FECHA:	14/06/2024



Foto 1:



Foto 2:



Foto 4:

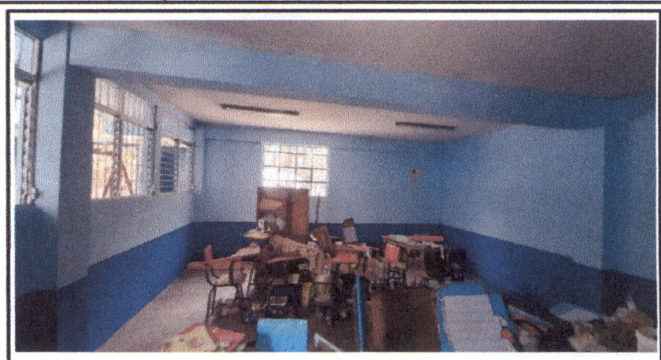

Foto 5:

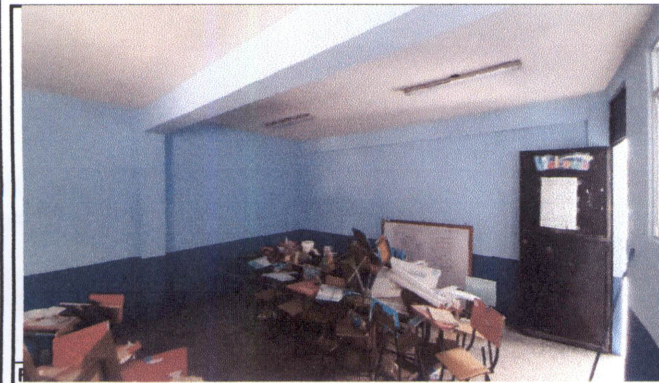

Foto 6:

Observación: Si es necesario se pueden agregar hojas adicionales y actualizar el número de hojas.

Firma y sello del Presidente de la OPE

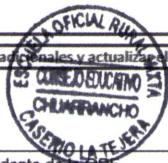

Firma y Sello Director Centro Educativo Público

