



Ministerio de Educación
Guatemala

REGISTRO FOTOGRÁFICO PROGRAMA DE MANTENIMIENTO DE EDIFICIOS ESCOLARES PÚBLICOS

PRA-FOR-123
Versión 1

SITUACIÓN DEFICIENCIAS DETERMINADAS PREVIAMENTE DURANTE POSTERIOR

DEPARTAMENTO:	Guatemala	MUNICIPIO:	Churranchó
NOMBRE DEL ESTABLECIMIENTO:	INEB DE TELESECUNDARIA	DIRECCIÓN DEL ESTABLECIMIENTO:	Aldea San Buena Ventura
CÓDIGO DEL ESTABLECIMIENTO:	01-12-0007-45	FECHA:	1/03/2024



Foto 1 : Área del corredor segundo nivel, cambio de láminas (15)



Foto: 2 Área del baño, cambio de láminas 10



Foto 3 Estructura de cielo falso e instalación 22.5 metros, aula de tercero básico y bodega.



Foto 4: Mantenimiento a 5 puertas 3 puertas segundo nivel y 2 en el primer nivel.



Foto 5: Puertas para cambio de chiapas dos en primer nivel y una en segundo nivel



Foto 6: Sustitución de ventanas (15) mantenimiento a balcones (7)

Observación: Si es necesario se pueden agregar hojas adicionales y actualizar el número de hojas

[Firma manuscrita]
Firma y sello del Presidente de la OPF



[Firma manuscrita]
Firma y Sello Director Centro Educativo Público





Ministerio de Educación
Guatemala

REGISTRO FOTOGRÁFICO PROGRAMA DE MANTENIMIENTO DE EDIFICIOS ESCOLARES PÚBLICOS

PRA-FOR-123
Versión 1

SITUACION DEFICIENCIAS DETERMINADAS		PREVIO <input checked="" type="checkbox"/>	DURANTE <input type="checkbox"/>	POSTERIOR <input type="checkbox"/>
DEPARTAMENTO:	Guatemala	MUNICIPIO:	Chuarracho	
NOMBRE DEL ESTABLECIMIENTO:	INEB DE TELESEUNDARIA	DIRECCIÓN DEL ESTABLECIMIENTO:	Aldea San Buena Ventura	
CÓDIGO DEL ESTABLECIMIENTO:	01-12-0007-45	FECHA:	1/03/2024	



Foto 7: Sustitución canal, bajada de agua pluvial



Foto 8: Mantenimiento en puertas de servicio sanitario



Foto 9 Sustitución de puertas del servicio sanitario



Foto 10 Mantenimiento de barandas

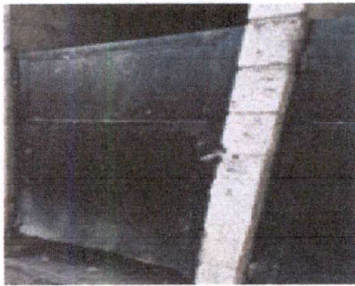

Foto 11: Reparación área baños , plancha de concreto



Foto 12: Reparación cableado eléctrico

Firma y sello del Presidente de la OPF



Firma y Sello Director Centro Educativo Público

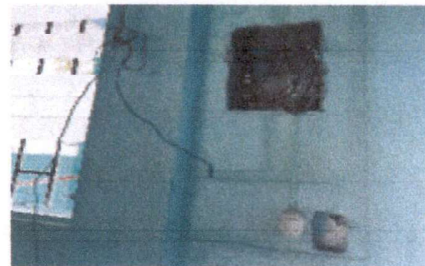
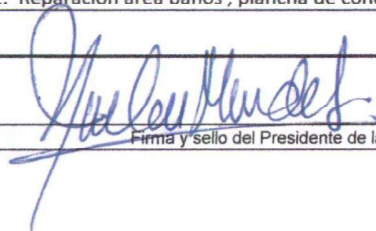

SITUACIÓN DEFICIENCIAS DETERMINADAS	PREVIO <input checked="" type="checkbox"/>	DURANTE <input type="checkbox"/>	POSTERIOR <input type="checkbox"/>
DEPARTAMENTO:	Guatemala	MUNICIPIO:	Chuarrancho
NOMBRE DEL ESTABLECIMIENTO:	INEB DE TELESEUNDARIA	DIRECCIÓN DEL ESTABLECIMIENTO:	Aldea San Buena Ventura
CÓDIGO DEL ESTABLECIMIENTO:	01-12-0007-45	FECHA:	1/03/2024



Foto 13: Reparación cableado eléctrico



Foto 14: Cableado eléctrico

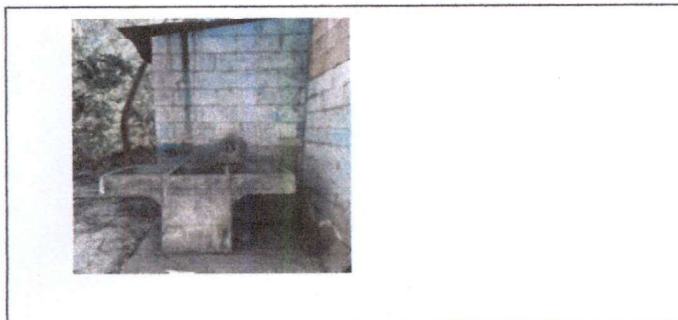

Foto 15: Sustitución e instalación de pila, drenaje y colocación tubo



Foto 16: Pintura en paredes del segundo nivel (externo)

 Firma y sello del Presidente de la OPF		 Firma y Sello Director Centro Educativo Público	
---	---	---	---