



Ministerio de Educación
GUATEMALA

REGISTRO FOTOGRÁFICO PROGRAMA DE MANTENIMIENTO DE EDIFICIOS ESCOLARES PÚBLICOS

PRA-FOR-123
Versión 1

SITUACIÓN DEFICIENCIAS DETERMINADAS

PREVIO

DURANTE

POSTERIOR

DEPARTAMENTO:	GUATEMALA	MUNICIPIO:	SAN RAYMUNDO
NOMBRE DEL ESTABLECIMIENTO:	EORM ALDEA VUELTA GRANDE	DIRECCIÓN DEL ESTABLECIMIENTO:	ALDEA VUELTA GRANDE
CÓDIGO DEL ESTABLECIMIENTO:	01-11-1845-43	FECHA:	18/03/2024



Foto1: Repello de paredes



Foto 2: sustitucion de concreto por piso ceramico



Foto 3: cambio de techo, base de madera por costaneras y lamina troquelada.



Foto 4: retirar una parte del muro para ampliacion y union con lo que seria la bodega. Colocar 1 puerta



Foto 5: levantamiento de muro para union,



Foto 6: en este salón se habilitaran nuevas ventanas, habrá mas claridad y ventilación, espacio para mejorar la cocina, con nueva estufa de leña, y nuevos espacios para guardar los utensilios y cocinar en un ambiente mas adecuado e higienico.

Observación: Si es necesario se pueden agregar hojas adicionales y actualizar el número de hojas.

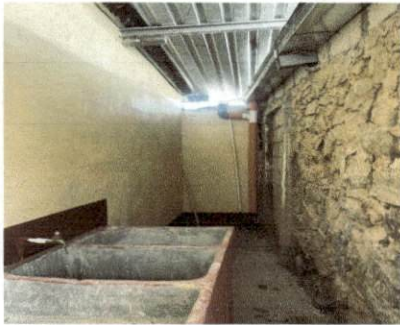
Firma y sello del Presidente de la OPE



Firma y Sello Director Centro Educativo Público





**REGISTRO FOTOGRÁFICO
PROGRAMA DE MANTENIMIENTO DE EDIFICIOS ESCOLARES PÚBLICOS**

PRA-FOR-123
Versión 1

Ministerio de Educación
Guatemala

SITUACIÓN DEFICIENCIAS DETERMINADAS

PREVIO

DURANTE

POSTERIOR

DEPARTAMENTO:	GUATEMALA	MUNICIPIO:	SAN RAYMUNDO
NOMBRE DEL ESTABLECIMIENTO:	EORM ALDEA VUELTA GRANDE	DIRECCIÓN DEL ESTABLECIMIENTO:	ALDEA VUELTA GRANDE
ESTABLECIMIENTO:	01-11-1845-43	FECHA:	18/03/2024



Foto7: Sustitución de techo de madera por costaneras



Foto 8: levantamiento de muro interno



Foto 8: levantamiento de solera



Foto 9: Colocar tapadera de caja y mantenimiento de drenaje



Foto 10: mantenimiento y repacion de puerta de cocina y de la direccion

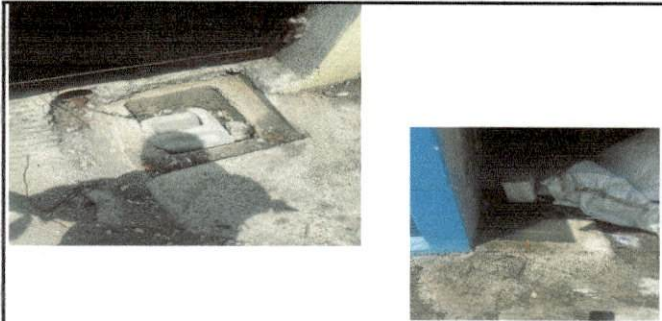

Foto 11: colocar ventanas nuevas

Observación: Si es necesario se pueden agregar hojas adicionales y actualizar el número de hojas.

[Handwritten Signature]

Firma y sello del Presidente de la OPR



[Handwritten Signature]

Firma y Sello Director Centro Educativo Público





Ministerio de Educación
GUATEMALA

SITUACIÓN DEFICIENCIAS DETERMINADAS

REGISTRO FOTOGRÁFICO PROGRAMA DE MANTENIMIENTO DE EDIFICIOS ESCOLARES PÚBLICOS

PRA-FOR-123
Versión 1

PREVIO

DURANTE

POSTERIOR

DEPARTAMENTO:	GUATEMALA	MUNICIPIO:	SAN RAYMUNDO
NOMBRE DEL ESTABLECIMIENTO:	EORM	DIRECCIÓN DEL ESTABLECIMIENTO:	ALDEA VUELTA GRANDE
ESTABLECIMIENTO:	01-11-1845-43	FECHA:	18/03/2024



Foto13: Repello, cernido y alisado de paredes en direccion.



Foto 14: mejoramiento de paredes y aplicación de socalo para evitar humedad

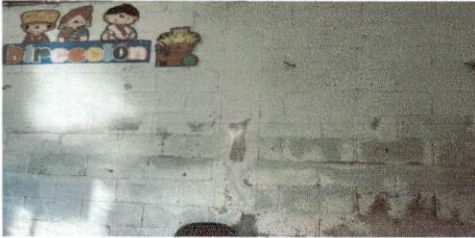

Foto 15: mejoramiento del area de lavado de manos con azulejo



Foto 16: mejoramiento de paredes

Observación: Si es necesario se pueden agregar hojas adicionales y actualizar el número de hojas.

[Signature]

Firma y sello del Presidente de la OPR



[Signature]

Firma y Sello Director Centro Educativo Público

