



**REGISTRO FOTOGRÁFICO
PROGRAMA DE MANTENIMIENTO DE EDIFICIOS ESCOLARES PÚBLICOS**

PRA-FOR-123
Versión 1

Ministerio de Educación
G U A T E M A L A

SITUACIÓN DEFICIENCIAS DETERMINADAS

PREVIO

DURANTE

POSTERIOR

DEPARTAMENTO:	Guatemala	MUNICIPIO:	San Raymundo
NOMBRE DEL ESTABLECIMIENTO:	Escuela Oficial Rural Mixta	DIRECCIÓN DEL ESTABLECIMIENTO:	Aldea El Ciprés, San Raymundo
CÓDIGO DEL ESTABLECIMIENTO:	01-11-1840-43	FECHA:	16/04/2024



Foto 1: Sernido de paredes de bodega de cocina



Foto 2: Sernido de paredes del aula de computacion y aulas de preparatoria



Foto 3: Sernido de paredes de la dirección



Foto 4: aplicación de sabieta en muro de contención



Foto 5: Sustitucion de piso de torta de concreto





Foto 6: Mantenimiento de estructura de metal

Observación: Si es necesario se pueden agregar hojas adicionales y aumentar el número de hojas.

Firma y sello del Presidente del Consejo Educativo

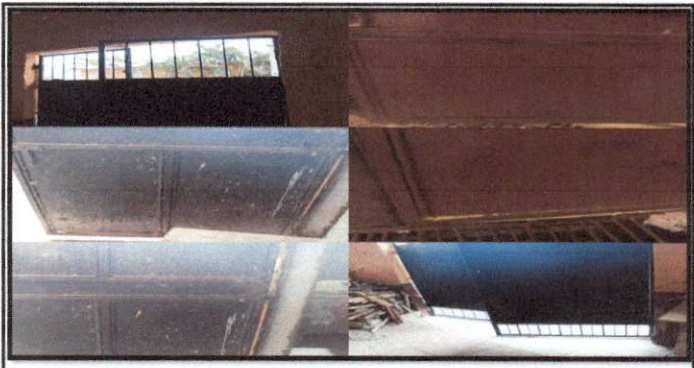

Firma y Sello Director Centro Educativo Público
