



Ministerio de Educación
Guatemala

SITUACIÓN DEFICIENCIAS DETERMINADAS

REGISTRO FOTOGRÁFICO PROGRAMA DE MANTENIMIENTO DE EDIFICIOS ESCOLARES PÚBLICOS

PRA-FOR-123
Versión 1

PREVIO

DURANTE

POSTERIOR

DEPARTAMENTO:	GUATEMALA	MUNICIPIO:	SAN RAYMUNDO
NOMBRE DEL ESTABLECIMIENTO:	EODP Escuela Oficial de Párvulos Anexa a Escuela Oficial Rural Mixta Monte Sinaí	DIRECCIÓN DEL ESTABLECIMIENTO:	LOTE 1 MANZANA "G" LOTIFICACIÓN MONTE SINAI
CÓDIGO DEL ESTABLECIMIENTO:	01-11-0043-42	FECHA:	18/4/2024



Foto1: Módulo No. 1: Remozamiento e impermeabilización de losa del 2do. Nivel debido a filtraciones de agua en las aulas.



Foto 2: Módulo No. 1 : Debido al tema de seguridad y que el establecimiento carece de muro perimetral seguro es necesario la colocación de balcones en todas las ventanas de la escuela

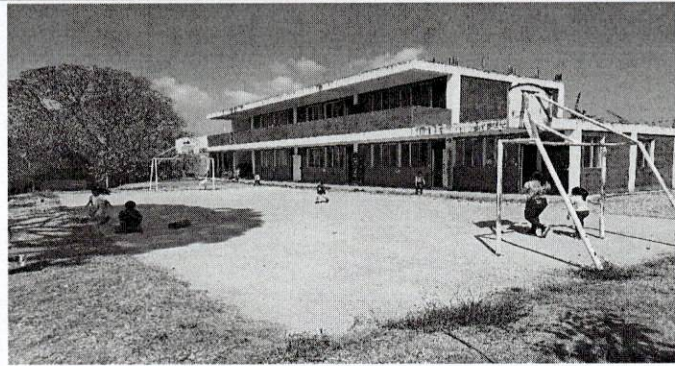

Foto 3: Módulo No. 1: Debido a la lluvia, la escuela necesita la pintura de exterior e interior

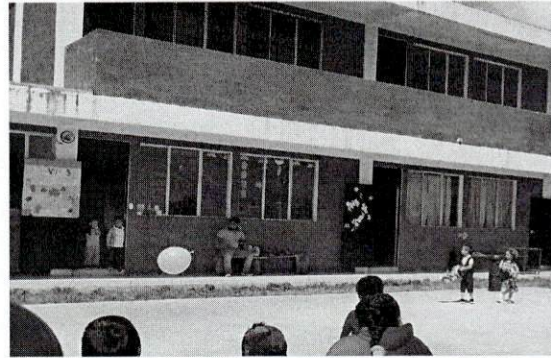

Foto 4: Módulo No. 1: El establecimiento necesita pintura en el interior de las aulas



Foto 5: Módulo No. 1 El portón de ingreso a la escuela necesita mantenimiento

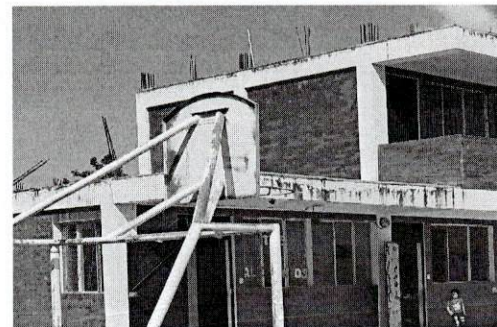

Foto 6: Módulo No. 1 Se les dará mantenimiento a las bajadas de agua pluvial

Observación: Si es necesario se pueden agregar hojas adicionales y actualizar el número de hojas.

Firma y sello del Presidente de la OPF

Firma y Sello Director Centro Educativo Público