

**REGISTRO FOTOGRÁFICO**

DEPARTAMENTO:	GUATEMALA	MUNICIPIO:	SAN JUAN SACATEPEQUEZ
NOMBRE DEL ESTABLECIMIENTO:	COPB ANEXO A EORM	DIRECCIÓN DEL ESTABLECIMIENTO:	CASERIO GUAMUCH ALDEA LOMA ALTA
CÓDIGO DEL ESTABLECIMIENTO:	01-10-8061-41	FECHA DE LA INSPECCIÓN:	21/03/2024



Foto1: Salón de clases con muros provisionales de lámina.



Foto 2: El salón de clases al ser de lámina genera mucho calor para los alumnos.

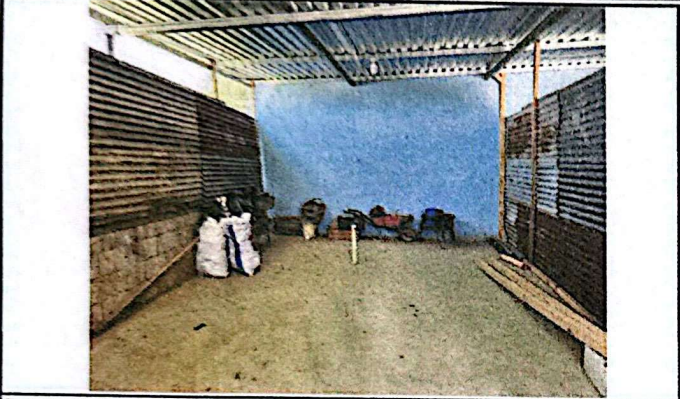

Foto 3: El piso tiene mas de 25 años de antigüedad

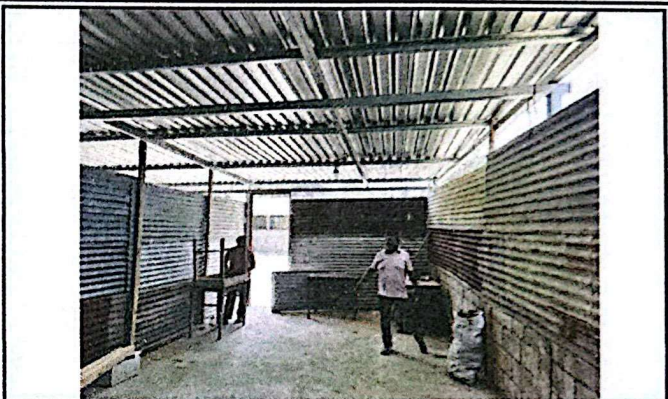

Foto 4: Se cuenta únicamente con piso de torta de cemento, por lo que se propone colocar piso de granito.



Foto 5: La instalación eléctrica de luz, se encuentra con problemas debido a que no se ha instalado de manera apropiada.



Foto 6: Se ha utilizado cable paralelo para realizar la instalación eléctrica.

*[Signature]*  
Firma y sello del Presidente de la COPB

*[Signature]*  
Cesar Augusto Lucas López  
Arquitecto  
Matrícula 6346  
Firma y Sello del Evaluador de Campo del Programa

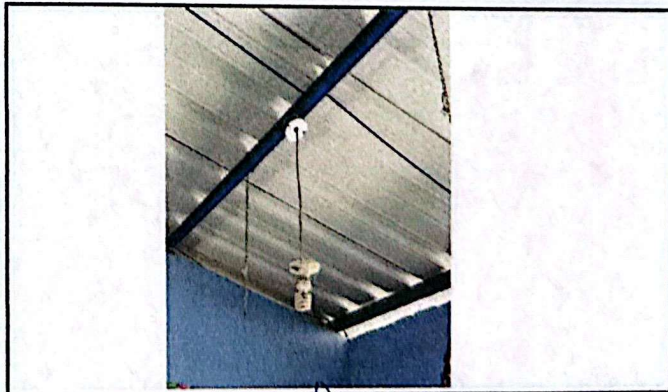

PROGRAMA DE MANTENIMIENTO DE EDIFICIOS ESCOLARES PÚBLICOS  
CON FINANCIAMIENTO EXTERNO

HOJA 4/4

REGISTRO FOTOGRAFICO

DEPARTAMENTO:	GUATEMALA	MUNICIPIO:	SAN JUAN SACATEPEQUEZ
NOMBRE DEL ESTABLECIMIENTO:	COPB ANEXO A EORM	DIRECCIÓN DEL ESTABLECIMIENTO:	CASERIO GUAMUCH ALDEA LOMA ALTA
CÓDIGO DEL ESTABLECIMIENTO:	01-10-8061-41	FECHA DE LA INSPECCIÓN:	21/03/2024



Foto 7: Los inodoros se encuentran en malas condiciones y no son funcionales actualmente.



Foto 8: Es necesario realizar el mantenimiento de las puertas, ya que presentan problemas de corrosión.



Foto 9: El repello en los salones se encuentra en malas condiciones, sin embargo no presenta humedad.



Foto 10: Caída de repello en los salones es producto de estar topando los escritorios y los niños quitan también el repello por diversión.

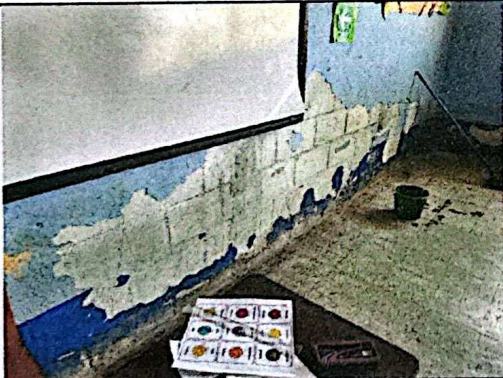

Foto 11: Fotografía en Establecimiento



Foto 12: Fotografía con director y ORF, al terminar la visita de campo.

*[Signature]*  
Firma y sello del Presidente de la OPF

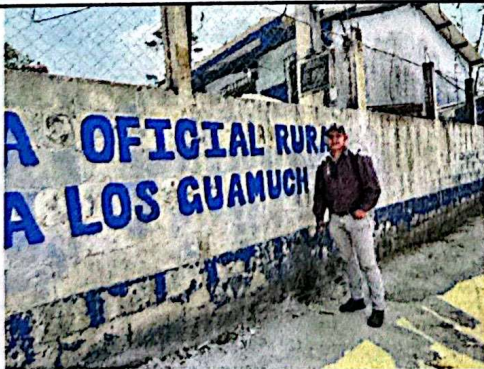
*[Signature]*  
Cesar Rodolfo Lucas Lopez  
Arquitecto  
C.R. 6346  
Firma y Sello del Evaluador de Campo del Programa