



Ministerio de Educación
Guatemala

REGISTRO FOTOGRÁFICO PROGRAMA DE MANTENIMIENTO DE EDIFICIOS ESCOLARES PÚBLICOS

PRA-FOR-123
Versión 1

SITUACIÓN DEFICIENCIAS DETERMINADAS

PREVIO

DURANTE

POSTERIOR

DEPARTAMENTO:	GUATEMALA OCCIDENTE	MUNICIPIO:	SAN JUAN SACATEPEQUEZ
NOMBRE DEL ESTABLECIMIENTO:	EORM COLONIA VILLLA HERMOSA I	DIRECCIÓN DEL ESTABLECIMIENTO:	COLONIA VILLA HERMOSA I, ALDEA LO DE MEJIA CASERÍO L
CÓDIGO DEL ESTABLECIMIENTO:	01-10-7391-43	29/03/2024	



FOTO 1: EN ESTA FOTO ESTAN DANDO MANTENIMIENTO A LA ESTRUCTURA METALICA DEL TECHO DE 5 CINCON AULAS EN SEGUNDO NIVEL



FOTO 2: ESTAN COLOCANDO LA LÁMINA



FOTO 3 ESTAN DESMONTANDO LA BARANDA PARA HACERLE EL MANTENIMIENTO

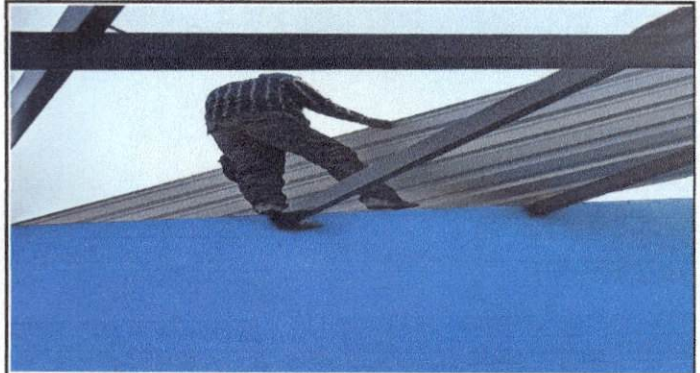

FOTO 4: DANDOLE MANTENIMIENTO A LA ESTRUCTURA METALICA DE LAS VENTANAS EN SEGUNDO NIVEL EN AULAS



FOTO 5: PREPARANDO EL CANAL PARA COLOCARLO



FOTO 6: DANDOLE MANTENIMIENTO A LAS PUERTAS DE LAS AULAS DEL SEGUNDO NIVEL

Observación: Si es necesario se pueden agregar hojas adicionales y actualizar el número de hojas.



Firma y sello del Presidente de la OPF



Firma y Sello Director Centro Educativo Público



**REGISTRO FOTOGRÁFICO
PROGRAMA DE MANTENIMIENTO DE EDIFICIOS ESCOLARES PÚBLICOS**

Ministerio de Educación
Guatemala

SITUACIÓN DEFICIENCIAS DETERMINADAS

PREVIO

DURANTE

POSTERIOR

DEPARTAMENTO:	GUATEMALA OCCIDENTE	MUNICIPIO:	SAN JUAN SACATEPEQUEZ
NOMBRE DEL ESTABLECIMIENTO:	EORM COLONIA VILLA HERMOSA I	DIRECCIÓN DEL ESTABLECIMIENTO:	COLONIA VILLA HERMOSA I, ALDEA LO DE MEJIA CASERÍO L
CÓDIGO DEL ESTABLECIMIENTO:	01-10-7391-43	29/03/2024	



FOTO 1: EN ESTA FOTO ESTAN DANDO MANTENIMIENTO A STRUCTURA METALICA DEL TECHO DE 5 CINCON AULAS EN SEGUNDO NIVEL

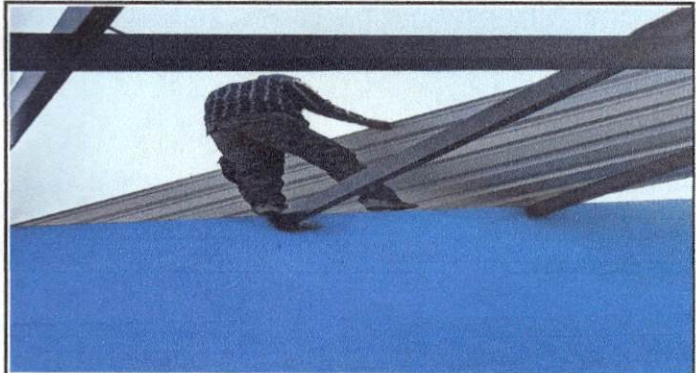

FOT 2: ESTAN COLOCANDO LA LÁMINA



FOTO 3 ESTAN DESMONTANDO LA BARANDA PARA HACERLE EL MANTENIMIENTO



FOTO 4: DANDOLE MANTENIMIENTO A LA ESTRUCTURA METALICA DE LAS VENTANAS EN SEGUNDO NIVEL EN AULAS



FOTO 5: PREPARANDO EL CANAL PARA COLOCARLO



FOTO 6: DANDOLE MANTENIMIENTO A LAS PUERTAS DE LAS AULAS DEL SEGUNDO NIVEL

Observación: Si es necesario se pueden agregar hojas adicionales y actualizar el número de hojas.

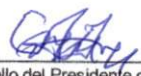
 Firma y sello del Presidente de la A.P.F.



 Firma y Sello Director Centro Educativo Público

