

SITUACIÓN DEFICIENCIAS DETERMINADAS

PREVIO

DURANTE

POSTERIOR

DEPARTAMENTO: GUATEMALA	MUNICIPIO: SAN JUAN SAC.
NOMBRE DEL ESTABLECIMIENTO: EORM " EL REFUGIO"	DIRECCIÓN DEL ESTABLECIMIENTO: ALDEA CAMINO DE SAN PEDRO
CÓDIGO DEL ESTABLECIMIENTO: 01-10- 7327 - 42	FECHA: 3/6/2024



Foto 1 Imagen de la entrada de la EORM EL REFUGIO



Foto 2 Imagen donde se necesita sustitucion de lamina en las ventanas



Foto 3: La cocina necesita sustituir el piso rustico por piso ceramico



Foto 4: Repello completo de las paredes del salon interior y exterior



Foto 5: sustitucion de cuatro puertas en dos aulas



Foto 6: Sustitucion de puerta de un aula en segundo nivel.

Observación: Si es necesario se pueden agregar hojas adicionales y actualizar el número de hojas.

 Firma y sello del Presidente de la OPE	 Firma y Sello Director Centro Educativo Público
--	---

SITUACIÓN DEFICIENCIAS DETERMINADAS

PREVIO

DURANTE

POSTERIOR

DEPARTAMENTO	GUATEMALA	MUNICIPIO:	SAN JUAN SAC
NOMBRE DEL ESTABLECIMIENTO	EORM "EL REFUGIO"	DIRECCIÓN DEL ESTABLECIMIENTO	ALDEA CAMINO DE SAN PEDRO
ESTABLECIMIENTO	01-10- 7327 - 42	FECHA	3/6/2024



Foto 7: Sustrucion de lamina en la puerta de la cocina por una puerta formal.



Foto 8: Terminacion de una mesa de concreto en la cocina para picar verduras



Foto 9: Sustrucion de piso en dos aulas por piso ceramica por el deterioro.



Foto 10: sustitucion de sanitarios (tazas de sanitario).



Foto 11: Colocacion de 2 reposadero en el patio de la escuela ya que es un peligro para los estudiante.



Foto 12: Areglo de dos cajas de drenaje en la entrada del establecimiento por deterioro.

Observación: Si es necesario se pueden agregar hojas adicionales y actualizar el número de hojas.

Ella Garcia

Firma y sello del Presidente de la OPF

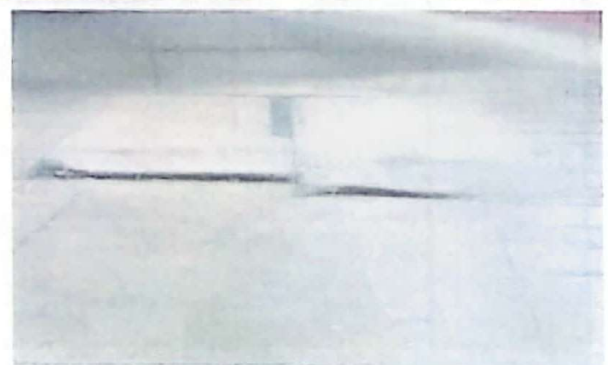

[Signature]

Firma y Sello Director Centro Educativo Público

