

SITUACIÓN DEFICIENCIAS DETERMINADAS

PREVIO

DURANTE

POSTERIOR

DEPARTAMENTO:	Guatemala	MUNICIPIO:	San Juan Sacatepéquez
NOMBRE DEL ESTABLECIMIENTO:	Escuela Oficial Rural Mixta Jornada Matutina	DIRECCIÓN DEL ESTABLECIMIENTO:	Caserío Los Ajvix, Aldea Cerro Alto.
CÓDIGO DEL ESTABLECIMIENTO:	01-10-2674-43	FECHA:	15/04/2024



Foto1: Escuela Oficial Rural Mixta Jornada Matutina



Foto 2: Esta es nuestra cocina en donde pero se puede observar que necesita modificación a la campana ya que cuesta que se balla el humo y se encierra.



Foto 3: La cocina necesita una modificación en sus paredes y también la fabricación de muebles de cocina para aguardar los utensilios de cocina para un mejor orden.



Foto 4: Este salón de clases fue afectado por los vientos que han pasado por la comunidad por lo tanto ya no fue utilizado para que los niños reciban sus clases porque .

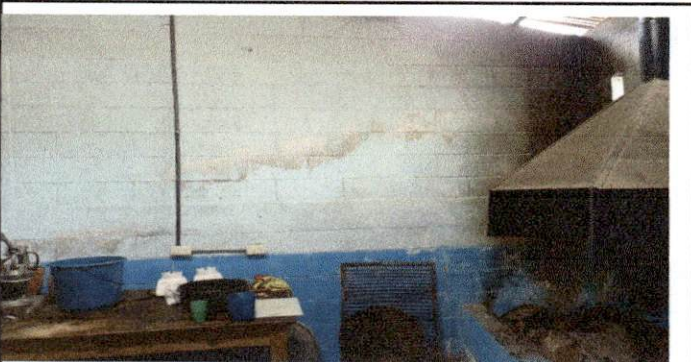

Foto 5: Este aula es la que se modificará toda su estructura en general ya que no se puede dar clases en sus condiciones por lo tanto este será nuestro proyecto ya que nos hace falta salones de clases.

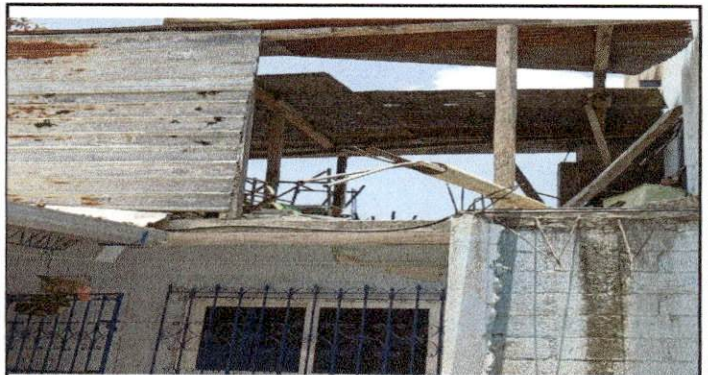

Foto 6:

Observación: Si es necesario se pueden agregar hojas adicionales y actualizar el número de hojas.

Alba Maxina TOR Chitay
Firma y sello del Presidente de la O.P.F.

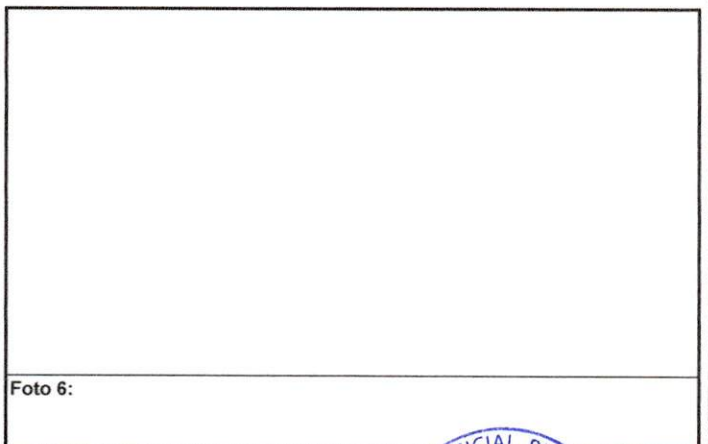

Firma y Sello Director Centro Educativo Público

